

22-25 JAN. 2026

RALLYE MONTE-CARLO

94^E EDITION



ROAD BOOK 1



#RallyeMonteCarlo

ACCIDENT AND SAFETY PROCEDURE

ACCIDENT ET PROCEDURE DE SECURITE

All competitors must be conversant with the FIA WRC Sporting Regulations Article 53.3 (Incident on a Special Stage) and Appendix III (Safety). They also must have read carefully before the start of the rally the SAS tracker competitor user manual (Supplementary Regulations - Appendix V).

- 1) When a red « SOS » sign is displayed, it is MANDATORY to stop and assist the crew requiring help. You are required to help the injured and make sure that safety services are mobilised as quickly as possible.
- 2) The first crew to arrive at the scene of an accident must stop and inform the next car of all the details.
- 3) The second car at the scene must take the following information to the NEXT radio post which may be the finish control:
 - competitor number of the crew involved;
 - if and how many crew members or spectators are injured;
 - if any crew member or spectator are trapped in or outside the car;
 - location of the accident, i.e. the closest road book junction or kilometre post;
 - any other vital information, i.e. fire.
- 4) The following cars must also stop if the red « SOS » sign is displayed and should leave a clear route for emergency vehicles access.
- 5) All competitors stopped in a stage must place their red triangle at least 50 m before where the car is stopped even if the car is clear of the road.
- 6) The event emergency telephone number is **+377 93 15 61 10** (Race Control).
- 7) All competitors retiring from the event are obliged to inform the organiser: **+377 93 15 61 10** (Race Control).

Tous les concurrents doivent se conformer à l'Article 53.3 (Incident sur une Epreuve Spéciale) et à l'Annexe III (Sécurité) du Règlement Sportif FIA du CMR. Ils doivent aussi avoir lu attentivement avant le départ du rallye le manuel d'utilisation du tracker SAS (Règlement Particulier - Annexe V).

- 1) *Lorsque le signe rouge « SOS » est affiché, il est OBLIGATOIRE de s'arrêter et d'assister l'équipage réclamant de l'aide. Vous devez aider les blessés et vous assurer que les moyens de secours sont mobilisés aussi vite que possible.*
- 2) *Le premier équipage à arriver sur les lieux d'un accident doit s'arrêter et informer la voiture suivante de tous les détails.*
- 3) *La seconde voiture doit donner les informations ci-dessous au point radio SUIVANT qui peut être l'arrivée de la spéciale :*
 - *numéro de compétition de l'équipage concerné ;*
 - *si des membres de l'équipage ou du public sont blessés ;*
 - *si des membres de l'équipage ou du public sont coincés dans ou sous la voiture ;*
 - *lieu de l'accident, i.e. jonction du road book la plus proche ou point kilométrique ;*
 - *toute autre information vitale, i.e. incendie, eau.*
- 4) *Les voitures suivantes doivent également s'arrêter si le signe rouge « SOS » est affiché et laisser la route dégagée pour le passage des véhicules de secours.*
- 5) *Les concurrents arrêtés dans une spéciale doivent placer leur triangle rouge au moins 50 m avant le lieu où est arrêtée la voiture, même si celle-ci n'est pas sur la route.*
- 6) *Le numéro de téléphone d'urgence de l'épreuve est **+377 93 15 61 10** (Direction Course).*
- 7) *Les concurrents abandonnant le rallye doivent informer l'organisateur : **+377 93 15 61 10** (Direction Course).*

IMPORTANT CONTACTS

CONTACTS IMPORTANTS

RACE CONTROL / *DIRECTION COURSE*

Automobile Club de Monaco
23, Boulevard Albert 1^{er}
98000 MONACO

Tel : +377 93 15 61 10

MEDICAL EMERGENCY CALL / *URGENCES MEDICALES*

15 / 112

POLICE EMERGENCY CALL / *POLICE*

17

FIRE EMERGENCY CALL / *POMPIERS*

18 / 112

HOSPITALS / *HOPITAUX*

Monaco

Tel : +377 97 98 99 00

Gap

Tel : +334 92 40 61 61

Nice

Tel : +334 92 03 77 77

Digne-les-Bains

Tel : +334 92 30 15 15

Sisteron

Tel : +334 92 33 70 00

Grenoble

Tel : +334 76 76 75 75

Marseille

Tel : +334 13 42 97 00

BREAKDOWN SERVICES / *SERVICES DE DEPANNAGE*

Monaco - Dépannage Hercule

Tel : +377 92 05 26 60

Nice - Dépannage Millo

Tel : +334 92 00 29 00

Gap - Garage Baridon

Tel : +336 98 37 65 75

Tallard - Alpes Assistance Dépannage

Tel : +334 92 54 18 20

LEGEND

SYMBOLS	SIGNIFICATIONS	SYMBOLS	SIGNIFICATIONS
	TIME CONTROL CONTROLE HORAIRE		REFUELLING ZONE ZONE DE RAVITAILLEMENT
	SS START DEPART ES		TYRE MARKING ZONE MARQUAGE PNEUMATIQUES
	SS FLYING FINISH ARRIVEE ES		MEDIA ZONE ZONE MEDIA
	SS STOP LINE POINT STOP ES		ROUTE NOTES EXCHANGE POINT POINT D'ECHANGE DE NOTES
	MEDICAL POINT POINT MEDICAL INTERMÉDIAIRE		RADIO POINT POINT RADIO
	EXTRICATION DESINCARCERATION		STOP / GIVE WAY STOP / PERTE DE PRIORITÉ
	FOLLOW DIRECTION DIRECTION A SUIVRE		IGNORE DIRECTION DIRECTION A NE PAS SUIVRE
	HIDDEN SIGN PANNEAU PEU VISIBLE		OVER / UNDER BRIDGE SUR / SOUS PONT
	RIVER RIVIERE		TUNNEL ENTRY / EXIT TUNNEL ENTREE / SORTIE
	URBAN AREA ENTRY ENTREE D'AGGLOMERATION		END OF URBAN AREA SORTIE D'AGGLOMERATION
	TRAFFIC LIGHTS FEUX TRICOLORES		HOUSE, RUIN MAISON, RUINE
	WARNING / CAUTION ATTENTION		CHURCH / CALVARY EGLISE / CALVAIRE

TRIPMETER

Reconnaissance was conducted using the Rally Safe GPS device



SHAKEDOWN WEDNESDAY 21 JANUARY 2026

TC	LOCATION	Distances			Target time	1st car due
		SS	Liaison	Total		
	Gap - Service Park		0,00	0,00		
	Shakedown		5,74	5,74		13:56
SD	Shakedown	4,25				14:01
RZ	Refuel - Gap Service Park					
	Gap - Service Park		21,41	25,66		
	SD Totals	4,25	27,15	31,40		

Sunrise	08:03	Sunset	17:30
---------	-------	--------	-------

VERSION 2 19.12.2025

SHAKEDOWN

SECTION 1 THURSDAY 22 JANUARY 2026

TC	LOCATION	Distances			Target time	1st car due
		SS	Liaison	Total		
Holding Area and Tyre Fitting Zone (Monaco)						
0	Monaco - Quai Albert 1er		0,00	0,00		14:30
1	Toudon		62,24	62,24	01:32	16:02
SS 1	Toudon / Saint-Antonin (Live TV)	21,90				16:05
RZ 1	Refuel Digne-les-Bains			101,64		
	Distance to next refuel	23,80	46,62	70,42		
2	Esclangon		114,48	136,38	02:27	18:32
SS 2	Esclangon / Seyne-les-Alpes	23,80				18:35
RZ 2	Refuel Rousset			33,78		
	Distance to next refuel	15,06	93,17	108,23		
3	Vaumeilh		82,03	105,83	01:54	20:29
SS 3	Vaumeilh / Claret 1 (Live TV)	15,06				20:35
3A	Gap - Parc Fermé and Technical Zone IN		26,10	41,16	00:54	21:29
3B	Gap - Parc Fermé OUT - Flexi-Service IN		0,72	0,72	00:10	21:39
	Flexi-Service A (Gap)	60,76	285,57	346,33	00:48	
3C	Gap - Flexi-Service OUT - Parc Fermé IN*		1,60	1,60		22:27
	All cars (except P1 cars and restarting cars) must be returned to Parc Fermé no later than:					01:17
	Thursday Totals	60,76	287,17	347,93		

Sunrise	08:02	Sunset	17:32
---------	-------	--------	-------

*Early check-in allowed

VERSION 2 19.12.2025

SECTION 1

SECTIONS 2 - 3
FRIDAY 23 JANUARY 2026

TC	LOCATION	Distances			Target time	1st car due
		SS	Liaison	Total		
3D	Gap - Parc Fermé OUT - Service IN		0,00	0,00		07:28
Service B (Gap)					00:18	
3E	Gap - Service OUT		1,00	1,00		07:46
RZ 3	Refuel La Saulce		15,50			
	Distance to next refuel	17,95	88,07	106,02		
4	Laborel		62,37	62,37	01:15	09:01
SS 4	Laborel / Chauvac-Laux-Montaux 1	17,95				09:04
RZ 4	Refuel Gumiane		41,20			
	Distance to next refuel	46,49	100,71	147,20		
5	Saint-Nazaire-le-Désert		50,36	68,31	01:25	10:29
SS 5	St-Nazaire-le-Désert / La Motte-Chalancon 1	28,70				10:32
6	La Bâtie-des-Fonts		34,90	63,60	01:15	11:47
SS 6	La-Bâtie-des-Fonts / Aspremont 1	17,79				11:50
6A	Gap - Technical Zone and Regroup IN		39,43	57,22	01:05	12:55
6B	Gap - Technical Zone and Regroup OUT - Service IN		0,72	0,72	00:30	13:25
Service C (Gap)		64,44	188,78	253,22	00:33	
6C	Gap - Service OUT		1,00	1,00		13:58
RZ 5	Refuel La Saulce		15,50			
	Distance to next refuel	17,95	88,07	106,02		
7	Laborel		62,37	62,37	01:15	15:13
SS 7	Laborel / Chauvac-Laux-Montaux 2	17,95				15:16
RZ 6	Refuel Gumiane		41,20			
	Distance to next refuel	46,49	108,50	154,99		
8	Saint-Nazaire-le-Désert		50,36	68,31	01:25	16:41
SS 8	St-Nazaire-le-Désert / La Motte-Chalancon 2	28,70				16:44
9	La Bâtie-des-Fonts		34,90	63,60	01:15	17:59
SS 9	La-Bâtie-des-Fonts / Aspremont 2 (Live TV)	17,79				18:05
9A	Gap - Parc Fermé and Technical Zone IN		39,43	57,22	01:05	19:10
9B	Gap - Parc Fermé OUT - Flexi-Service IN		0,72	0,72	00:10	19:20
Flexi-Service D (Gap)		64,44	188,78	253,22	00:48	
9C	Gap - Flexi-Service OUT - Parc Fermé IN*		1,60	1,60		20:08
All cars (except P1 cars and restarting cars) must be returned to Parc Fermé no later than:						22:58
Friday Totals		128,88	379,16	508,04		

SECTION 2

SECTION 3

*Early check-in allowed

Sunrise	08:01	Sunset	17:33
---------	-------	--------	-------

VERSION 2 19.12.2025

SECTIONS 4 - 5 - 6
SATURDAY 24 JANUARY 2026

TC	LOCATION	Distances			Target time	1st car due
		SS	Liaison	Total		
9D	Gap - Parc Fermé OUT - Service IN		0,00	0,00		07:30
Service E (Gap)					00:18	
9E	Gap - Service OUT		1,00	1,00		07:48
RZ 7	Refuel Rousset			21,69		
	Distance to next refuel	44,99	97,45	142,44		
10	La Bréole		29,61	29,61	00:40	08:28
SS 10	<i>La Bréole / Bellaffaire 1 (Live TV)</i>	29,93				08:31
11	Vaumeilh		40,02	69,95	01:21	09:52
SS 11	<i>Vaumeilh / Claret 2</i>	15,06				09:55
11A	Gap - Technical Zone and Regroup IN		26,10	41,16	00:50	10:45
11B	Gap - Technical Zone and Regroup OUT - Service IN		0,72	0,72	00:30	11:15
Service F (Gap)					00:33	
11C	Gap - Service OUT		1,00	1,00		11:48
RZ 8	Refuel Rousset			21,69		
	Distance to next refuel	29,93	64,91	94,84		
12	La Bréole		29,61	29,61	00:40	12:28
SS 12	<i>La Bréole / Bellaffaire 2 (Live TV)</i>	29,93				12:31
RZ 9	Refuel Château-Arnoux			56,99		
	Distance to next refuel	2,69	216,09	218,78		
12A	Château-Arnoux - Remote Service IN		57,07	87,00	01:29	14:00
Remote Service G (Château-Arnoux)					00:20	
12B	Château-Arnoux - Remote Service OUT		0,10	0,10		14:20
12C	Monaco - Quai Rainier III - Regroup IN*		182,77	182,77	03:20	17:40
12D	Monaco - Quai Rainier III - Regroup OUT		0,10	0,10	00:45	18:25
13	Monaco - Quai Antoine 1er		0,90	0,90	00:07	18:32
SSS 13	<i>Monaco Circuit (Live TV)</i>	2,69				18:35
13A	Monaco - Quai Antoine 1er - Parc Fermé IN*		0,30	2,99	00:10	18:45
Saturday Totals		77,61	369,30	446,91		

*Early check-in allowed

Sunrise	08:00	Sunset	17:31
---------	-------	--------	-------

VERSION 2 19.12.2025

SECTION 4

SECTION 5

SECTION 6

SECTIONS 7 - 8
SUNDAY 25 JANUARY 2026

TC	LOCATION	Distances			Target time	1st car due		
		SS	Liaison	Total				
13B	Monaco - Quai Antoine 1er - Parc Fermé OUT - Esplanade des Pêcheurs - Remote Service IN		0,00	0,00		06:22		
Remote Service H (Monaco)					00:20			
13C	Monaco - Esplanade des Pêcheurs - Remote Service OUT		0,20	0,20		06:42		
RZ 10	Refuel Sospet		31,84					
	Distance to next refuel	35,95	54,03	89,98				
14	Col de Braus		44,87	44,87	01:20	08:02		
SS 14	Col de Braus / La Cabanette 1	12,50				08:05		
15	La Bollène-Vésubie		27,60	40,10	01:24	09:29		
SS 15	La Bollène-Vésubie / Moulinet 1 (Live TV)	23,45				09:35		
RZ 11	Refuel Sospet		13,20					
	Distance to the end of the rally	35,95	92,57	128,52				
16	Col de Braus		26,23	49,68	01:31	11:06		
SS 16	Col de Braus / La Cabanette 2	12,50				11:09		
16A	Roquebillière - Regroup IN		29,54	42,04	00:58	12:07		
16B	Roquebillière - Regroup OUT		0,13	0,13	00:45	12:52		
17	La Bollène-Vésubie		6,07	6,07	00:20	13:12		
SS 17	La Bollène-Vésubie / Moulinet 2 (Power Stage - Live TV)	23,45				13:15		
17A	Monaco - Quai Albert 1er - Technical Zone IN*		43,70	67,15	01:35	14:50		
17B	Monaco - Quai Albert 1er - Technical Zone OUT - Parc Fermé IN*		0,10	0,10	00:10	15:00		
Sunday Totals		71,90	178,44	250,34				
*Early check-in allowed					Sunrise	07:52	Sunset	17:32

SECTION 7

SECTION 8

VERSION 2 19.12.2025

TOTALS OF THE RALLY				
	SS	Liaison	Total	% SS
Thursday	60,76	287,17	347,93	17,46%
Friday	128,88	379,16	508,04	25,37%
Saturday	77,61	369,30	446,91	17,37%
Sunday	71,90	178,44	250,34	28,72%
Totals	339,15	1 214,07	1 553,22	21,84%

VERSION 2 19.12.2025

SERVICE PARK



RALLYE MONTE-CARLO



SCRUTINEERING

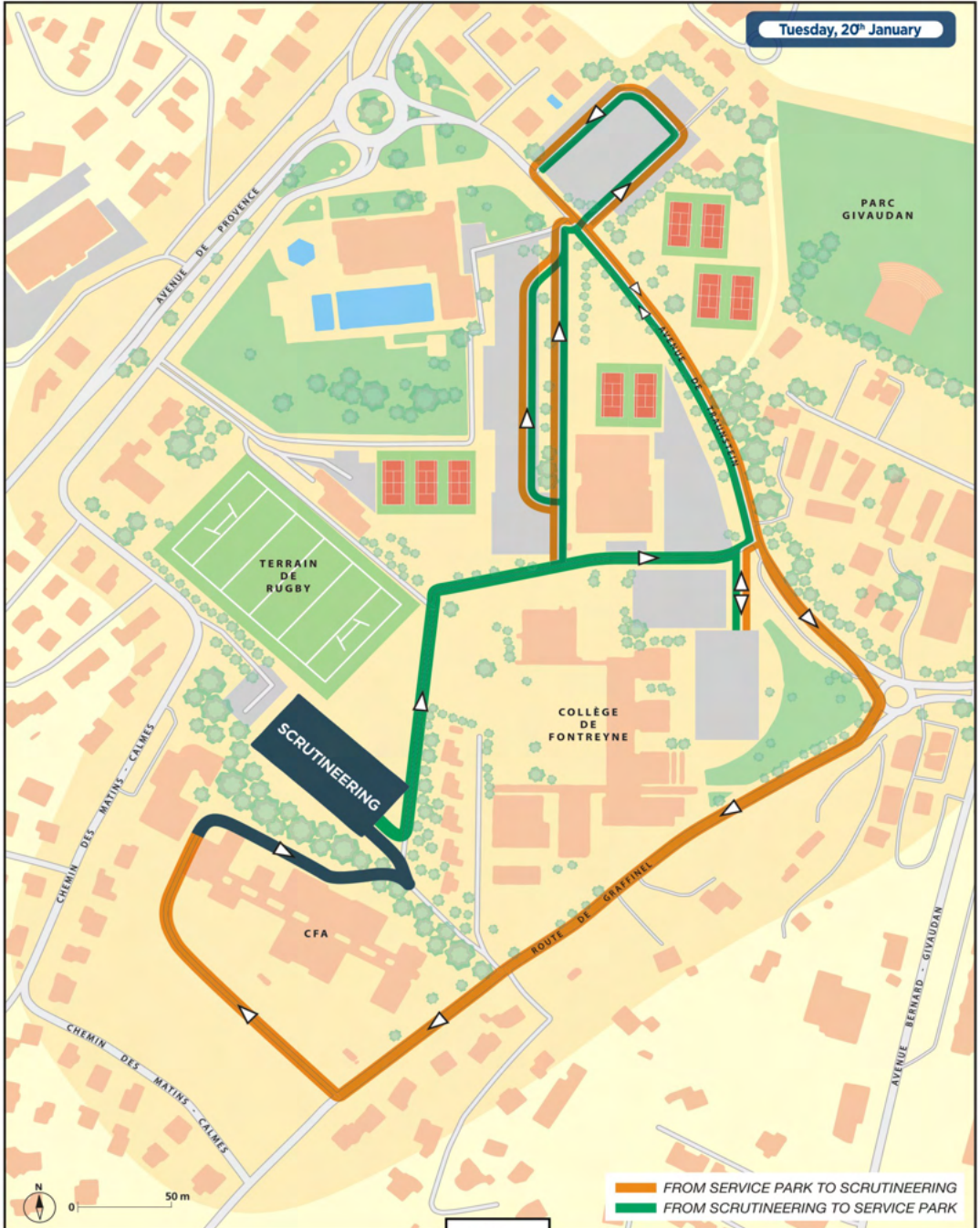

RALLYE MONTE-CARLO



RALLY 1 WEIGHING

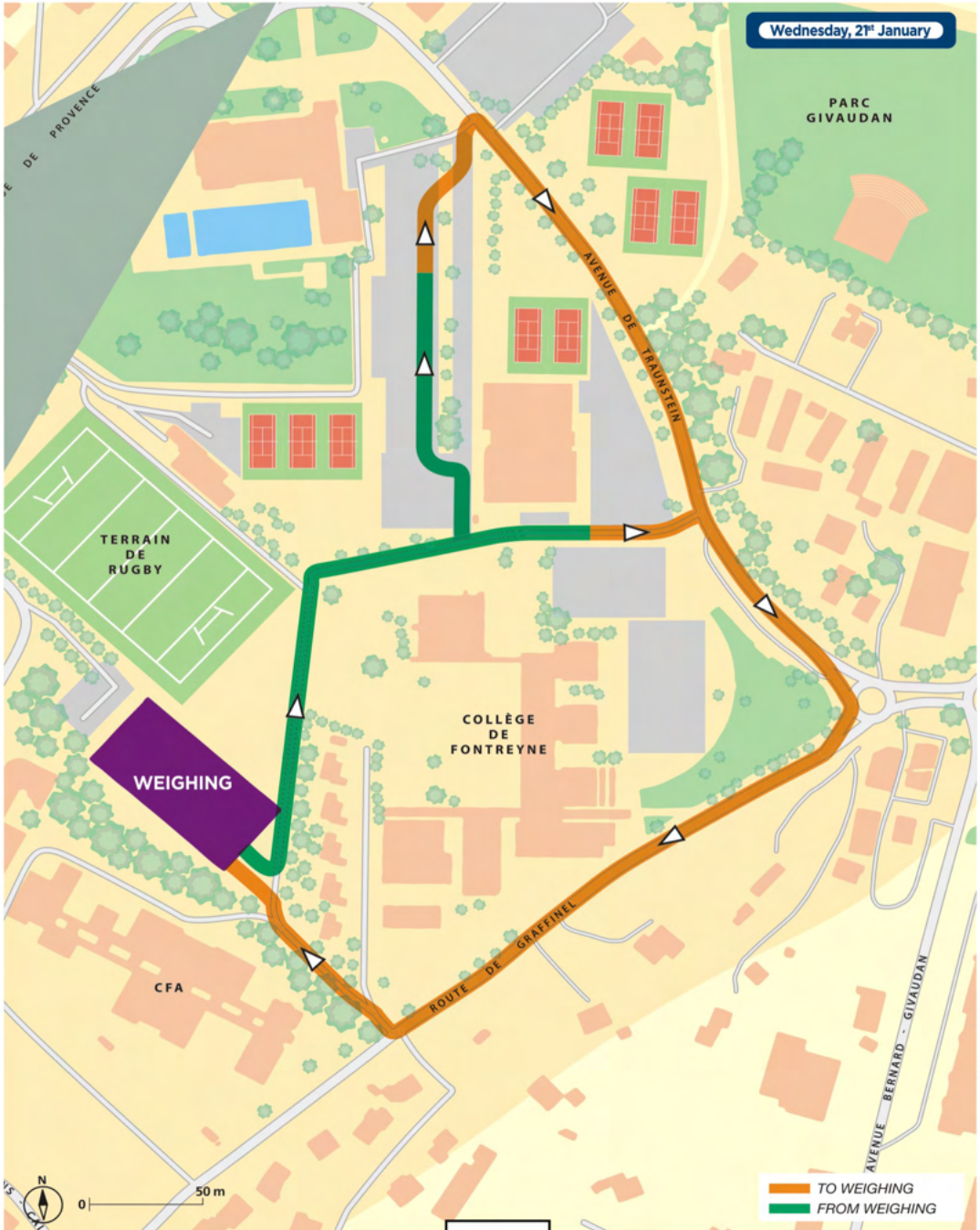

mercredi 21 janvier
wednesday 21 january

SHAKEDOWN

légende / legend



ES avec 1 passage / 1 run SS

ES avec 2 passages / 2 runs SS

liaisons avec 1 passage / 1 run road sections

liaisons avec 2 passages / 2 runs road sections

échelle / scale : 4 100

SHAKEDOWN
4,25 km

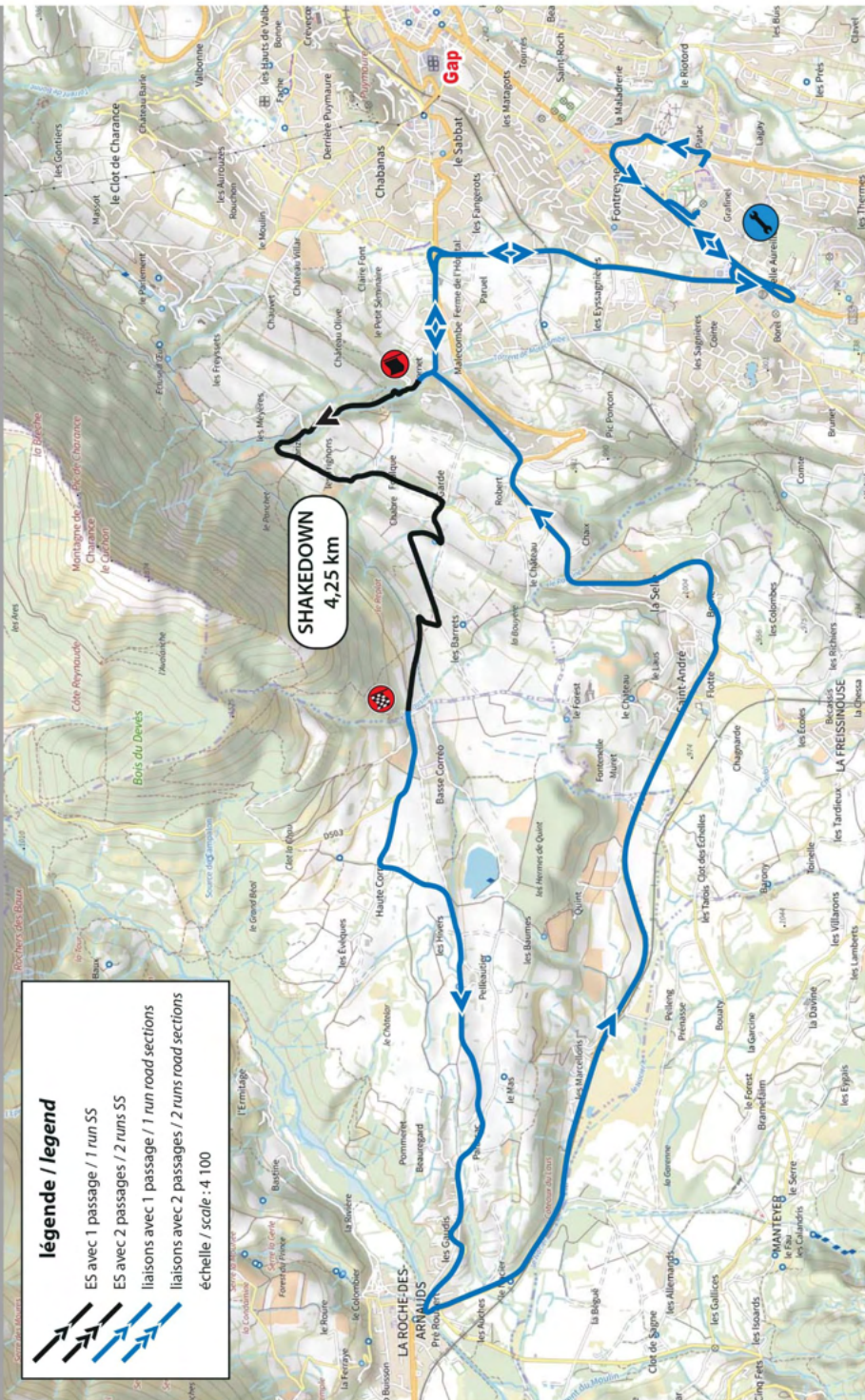

RALLYE MONTE-CARLO



SERVICE PARK → SHAKEDOWN → SERVICE PARK

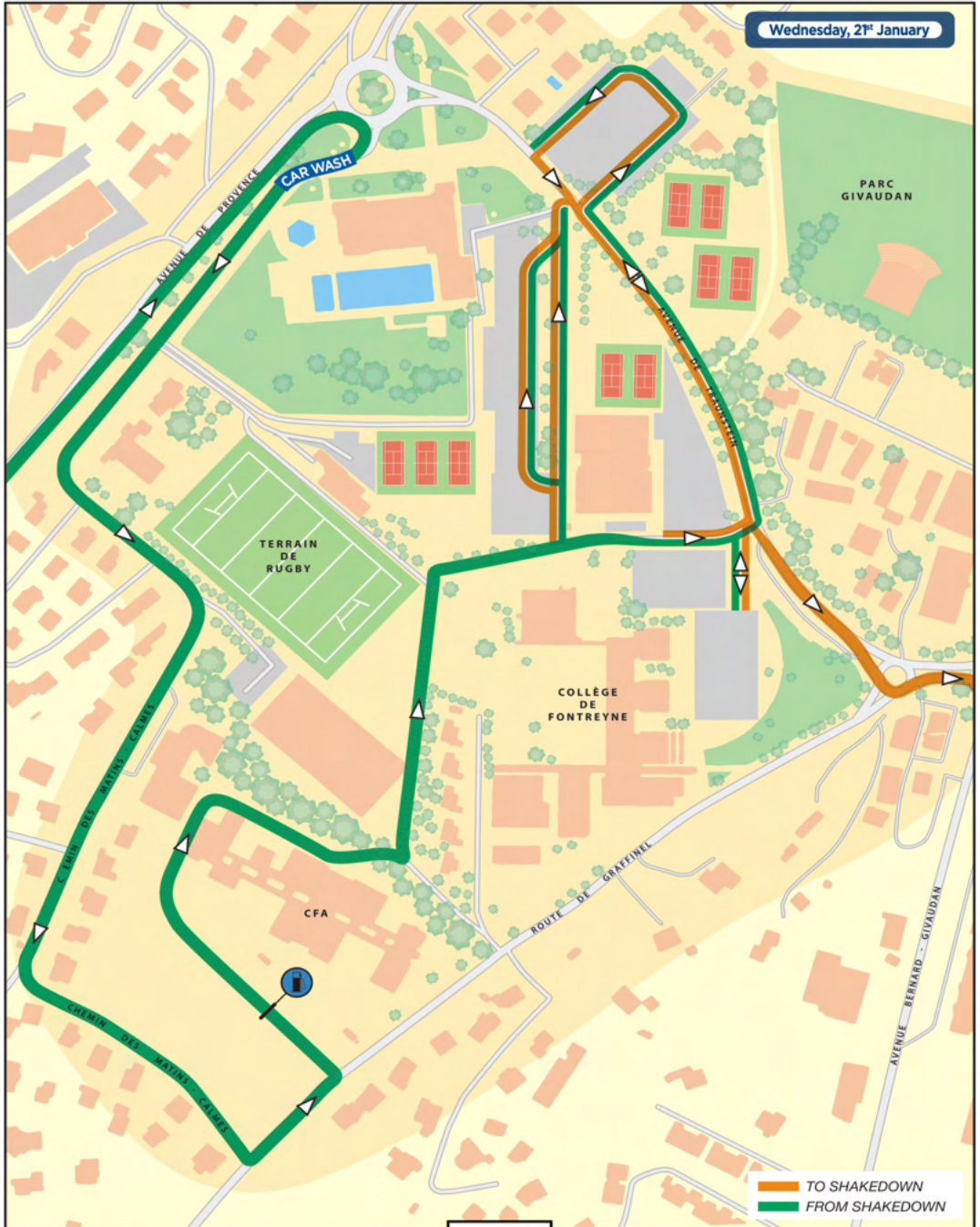

TC		Gap - Service Park	DISTANCE	WEDNESDAY
TC		Shakedown	5,74 km	SECTION
			AVERAGE	TIME
			km/h	

DISTANCE		DIRECTION	INFORMATION	km to TC
TOTAL	PARTIAL			
0,00	0,00	<p>1</p>	<p>N 44°32.384' E 06°03.735'</p>	5,74
0,10	0,10	<p>2</p>		5,64
0,56	0,46	<p>3</p>		5,18
0,83	0,27	<p>4</p>		4,91
0,93	0,10	<p>5</p>		4,81

TC		Gap - Service Park	DISTANCE	WEDNESDAY
TC		Shakedown	5,74 km	SECTION
			AVERAGE	TIME
			km/h	

DISTANCE		DIRECTION	INFORMATION	km to TC
TOTAL	PARTIAL			
1,38	0,45	 6		4,36
2,16	0,78	 7		3,58
2,28	0,12	 8		3,46
3,97	1,69	 9		1,77
4,51 ↓ 4,66	0,54 ↓ 0,15	 10	 	1,23 ↓ 1,08

TC		Gap - Service Park	DISTANCE	WEDNESDAY
TC		Shakedown	5,74 km	SECTION
			AVERAGE	TIME
			km/h	

DISTANCE		DIRECTION	INFORMATION	km to TC
TOTAL	PARTIAL			
5,63	0,97	<p>! Competitors coming from the opposite way</p> <p>11</p>		0,11
5,74	0,11	<p>12</p>	<p>TC Shakedown</p> <p>N 44°33.580' E 06°02.435'</p>	0,00
	0,13	<p>13</p>	<p>START Shakedown</p> <p>N 44°33.600' E 06°02.549'</p>	



TC		Shakedown	DISTANCE	WEDNESDAY
TC		Gap - Service Park	25,66 km	SECTION
		Shakedown	AVERAGE	TIME
		4,25 km	km/h	



TC		Shakedown	DISTANCE	WEDNESDAY
TC		Gap - Service Park	25,66 km	SECTION
Shakedown			AVERAGE	TIME
			4,25 km	km/h

DISTANCE		DIRECTION	INFORMATION	km to TC
TOTAL	PARTIAL			
0,00	0,00		START Shakedown N 44°33.600' E 06°02.549'	25,66
0,85	0,85		 LES TRIGNONS LA GARDE	24,81
1,60	0,75		 N 44°33.920' E 06°02.105'	24,06
2,53	0,93		 CORREO LES BARRETS N 44°33.477' E 06°01.896'	23,13
4,25	1,72		FINISH Shakedown N 44°33.590' E 06°01.014'	21,41

SHAKEDOWN

TC		Shakedown	DISTANCE	WEDNESDAY
TC		Gap - Service Park	25,66 km	SECTION
Shakedown			AVERAGE	TIME
			4,25 km	km/h

DISTANCE		DIRECTION	INFORMATION	km to TC
TOTAL	PARTIAL			
4,57	0,32		DECELERATION AREA	21,09
		6		
4,67	0,10		STOP Shakedown N 44°33.635' E 06°00.767'	20,99
		7		
5,10	0,43		B ^{SSE} CORREO	20,56
		8		
5,56	0,46		D 513 4,5 La Roche H ^T CORREO	20,10
		9		
5,89	0,33		D 513 4,1 La Roche	19,77
		10		

SHAKEDOWN

TC		Shakedown	DISTANCE	WEDNESDAY
TC		Gap - Service Park	25,66 km	SECTION
Shakedown			AVERAGE	TIME
			4,25 km	km/h

DISTANCE		DIRECTION	INFORMATION	km to TC
TOTAL	PARTIAL			
9,00	3,11	 11		16,66
9,98	0,98	 12		15,68
15,55	5,57	 13		10,11
18,28	2,73	 14	Keep your left on D 994 	7,38

TC		Shakedown	DISTANCE	WEDNESDAY
TC		Gap - Service Park	25,66 km	SECTION
Shakedown			AVERAGE	TIME
			4,25 km	km/h

DISTANCE		DIRECTION	INFORMATION	km to TC
TOTAL	PARTIAL			
18,77	0,49	<p>15</p>		6,89
19,79	1,02	<p>! Competitors coming from the opposite way</p> <p>16</p>	<p>A Back to Service Park</p> <p>B Back to Shakedown start: Page 29 Box 11B</p>	5,87
20,65	0,86	<p>17</p>	<p>Page 18 Box 10</p> <p>D 291</p> <p>A 51</p> <p>AIX EN P^{CE}</p> <p>Data Exchange point N 44°33.491' E 06°03.231'</p>	5,01
22,86	2,21	<p>18</p>	<p>D 291</p> <p>19t TOUTES DIRECTIONS</p> <p>TALLARD</p>	2,80

TC		Shakedown	DISTANCE	WEDNESDAY
TC		Gap - Service Park	25,66 km	SECTION
Shakedown			AVERAGE	TIME
			4,25 km	km/h

DISTANCE		DIRECTION	INFORMATION	km to TC
TOTAL	PARTIAL			
23,23	0,37	 19		2,43
23,66	0,43	 20		2,00
24,79	1,13	 21	 Car Wash	0,87
24,99	0,20	 22	Chemin des Matins Calmes	0,67
25,42	0,43	 16 23	Chemin des Matins Calmes	0,24

TC		Shakedown	DISTANCE	WEDNESDAY
TC		Gap - Service Park	25,66 km	SECTION
Shakedown			AVERAGE	TIME
			4,25 km	km/h

DISTANCE		DIRECTION	INFORMATION	km to TC
TOTAL	PARTIAL			
25,58	0,16		Route de Graffinel	0,08
25,66	0,08		RZ N 44°32.283' E 06°03.517'	0,00

FOLLOW THE PLAN PAGE 16

TC		Shakedown	DISTANCE	WEDNESDAY
TC		Gap - Service Park	25,66 km	SECTION
Shakedown			AVERAGE	TIME
			4,25 km	km/h

DISTANCE		DIRECTION	INFORMATION	km to TC
TOTAL	PARTIAL			
19,79	1,02	<p>! Competitors coming from the opposite way</p> <p>11B</p>	<p>B Back to Shakedown start</p>	0,24
20,03	0,24	<p>11C</p>	<p>START Shakedown</p> <p>N 44°33.600' E 06°02.549'</p>	0,00

légende / legend

- ES avec 1 passage / 1 run SS
- ES avec 2 passages / 2 runs SS
- liaisons avec 1 passage / 1 run road sections
- liaisons avec 2 passages / 2 runs road sections
- déviations / alternative roads

échelle / scale : 40 000

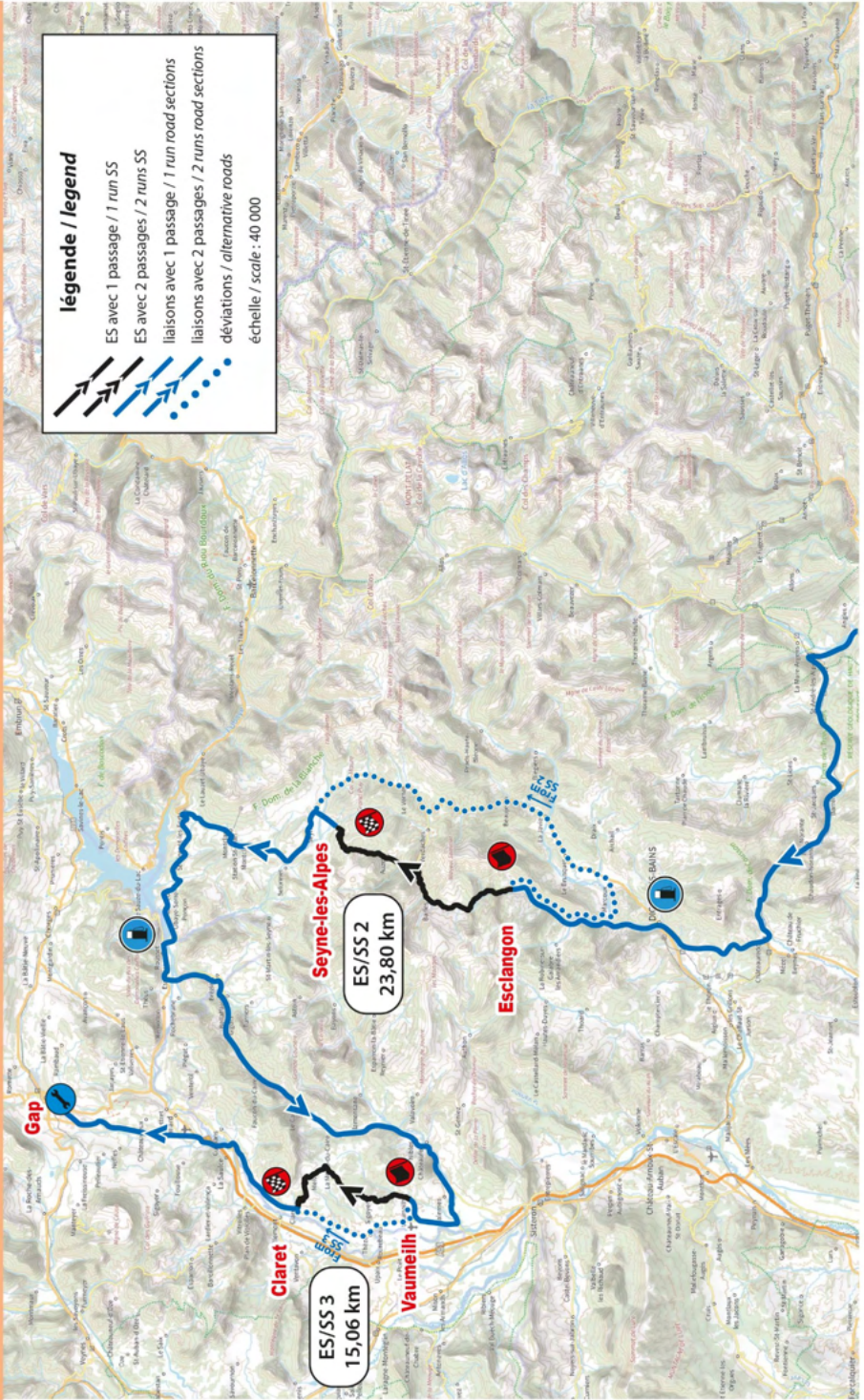

légende / legend

- ES avec 1 passage / 1 run SS
- ES avec 2 passages / 2 runs SS
- liaisons avec 1 passage / 1 run road sections
- liaisons avec 2 passages / 2 runs road sections
- déviations / alternative roads
- échelle / scale : 40 000

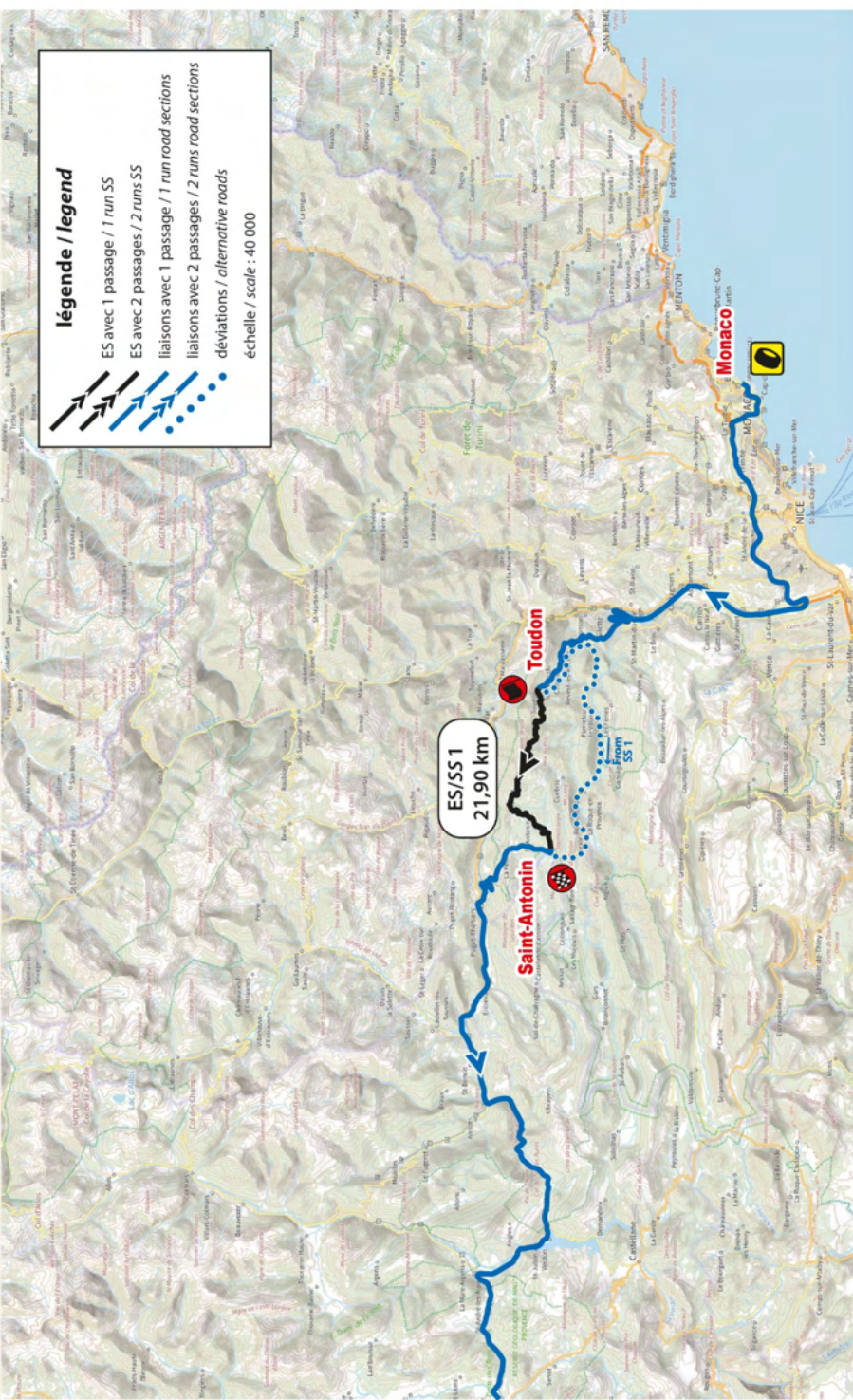

ES/SS 1
21,90 km

TC	0	Monaco - Quai Albert 1 ^{er}	DISTANCE	THURSDAY
TC	1	Toudon	62,24 km	SECTION 1
			AVERAGE	TIME
			40,59 km/h	1h32

DISTANCE		DIRECTION	INFORMATION	km to TC
TOTAL	PARTIAL			
0,00	0,00	<p>1</p>	<p>Holding Area & Tyre Fitting Zone</p> <p>TC 0</p> <p>N 43°44.070' E 07°25.300'</p>	62,24
0,20	0,20	<p>2</p>	<p><i>Giratoire Ste Dévotte</i></p>	62,04
0,52	0,32	<p>3</p>		61,72
0,56	0,04	<p>4</p>	<p><i>Giratoire Auréglià</i></p>	61,68

TC	0	Monaco - Quai Albert 1 ^{er}	DISTANCE	THURSDAY
TC	1	Toudon	62,24 km	SECTION 1
			AVERAGE	TIME
			40,59 km/h	1h32

DISTANCE		DIRECTION	INFORMATION	km to TC
TOTAL	PARTIAL			
0,83	0,27	<p>5</p>	<p><i>Giratoire Canton intérieur</i></p>	61,41
0,96	0,13	<p>6</p>	<p><i>Tunnel Rainier III</i></p>	61,28
2,39	1,43	<p>7</p>		59,85
2,55	0,16	<p>8</p>		59,69
3,33	0,78	<p>9</p>		58,91

TC	0	Monaco - Quai Albert 1 ^{er}	DISTANCE	THURSDAY
TC	1	Toudon	62,24 km	SECTION 1
			AVERAGE	TIME
			40,59 km/h	1h32

DISTANCE		DIRECTION	INFORMATION	km to TC
TOTAL	PARTIAL			
4,60	1,27	 10		57,64
6,65	2,05	 11		55,59
7,10	0,45	 12	2,40€ TOLLGATE	55,14
13,72	6,62	 13		48,52
13,75	0,03	 14		48,49

TC	0	Monaco - Quai Albert 1 ^{er}	DISTANCE	THURSDAY
TC	1	Toudon	62,24 km	SECTION 1
			AVERAGE	TIME
			40,59 km/h	1h32

DISTANCE		DIRECTION	INFORMATION	km to TC
TOTAL	PARTIAL			
16,90	3,15	 15		45,34
23,50	6,60	 16		38,74
24,33	0,83	 17		37,91
25,00	0,67	 18	<p>1,00€</p> <p>TOLLGATE</p>	37,24
25,15	0,15	 19	<p>Giratoire des Vignes</p>	37,09

TC	0	Monaco - Quai Albert 1 ^{er}	DISTANCE	THURSDAY
TC	1	Toudon	62,24 km	SECTION 1
			AVERAGE	TIME
			40,59 km/h	1h32

DISTANCE		DIRECTION	INFORMATION	km to TC
TOTAL	PARTIAL			
25,96	0,81	<p>20</p>	<p>M 6202^{BIS}</p> <p>GRENOBLE DIGNE</p> <p>CARROS GATTIERES</p> <p><i>Giratoire des Barraques</i></p>	36,28
33,50	7,54	<p>21</p>	<p>M 6202^{BIS}</p> <p>GRENOBLE DIGNE</p> <p>GILETTE Z.I. CARROS - LE BROC</p> <p>M 6210</p> <p>COLOMERS GATTIERES CARROS</p> <p>LA MANDA Z.I. LA GRAVE</p>	28,74
37,03	3,53	<p>22</p>	<p>M 6202^{BIS}</p> <p>GRENOBLE DIGNE</p> <p>S^T MARTIN DU VAR</p>	25,21
39,42	2,39	<p>23</p>	<p>M 6202^{BIS}</p> <p>GRENOBLE DIGNE</p> <p>GILETTE</p> <p>LE BROC</p>	22,82
41,01	1,59	<p>24</p>	<p>M 901</p> <p>GRENOBLE DIGNE</p> <p>GILETTE</p> <p>BONSON</p>	21,23

TC	0	Monaco - Quai Albert 1 ^{er}	DISTANCE	THURSDAY
TC	1	Toudon	62,24 km	SECTION 1
			AVERAGE	TIME
			40,59 km/h	1h32

DISTANCE		DIRECTION	INFORMATION	km to TC
TOTAL	PARTIAL			
42,35	1,34	 25	M 901 	19,89
42,87	0,52	 26	M 901 	19,37
43,52	0,65	 27	M 901 	18,72
44,01	0,49	 28	M 17 SS 1 N 43°50.267' E 07°11.467'	18,23
47,75	3,74	 29	M 17 	14,49

TC	0	Monaco - Quai Albert 1 ^{er}	DISTANCE	THURSDAY
TC	1	Toudon	62,24 km	SECTION 1
			AVERAGE	TIME
			40,59 km/h	1h32

DISTANCE		DIRECTION	INFORMATION	km to TC
TOTAL	PARTIAL			
50,84	3,09	 30		11,40
51,50	0,66	 31		10,74
53,60	2,10	 32		8,64
57,65	4,05	 33		4,59
59,25	1,60	 34		2,99

TC	0	Monaco - Quai Albert 1 ^{er}	DISTANCE	THURSDAY
TC	1	Toudon	62,24 km	SECTION 1
			AVERAGE	TIME
			40,59 km/h	1h32

DISTANCE		DIRECTION	INFORMATION	km to TC
TOTAL	PARTIAL			
59,45	0,20	 35		2,79
62,24	2,79	 36	TC 1 N 43°53.895' E 07°07.324'	0,00
	0,17	 37	START SS 1 N 47°53.973' E 07°07.274'	

ES / SS 1
21,90 km

Toudon / Saint-Antonin

jeudi 22 janvier
thursday 22 january

échelle / scale 1 : 55 000

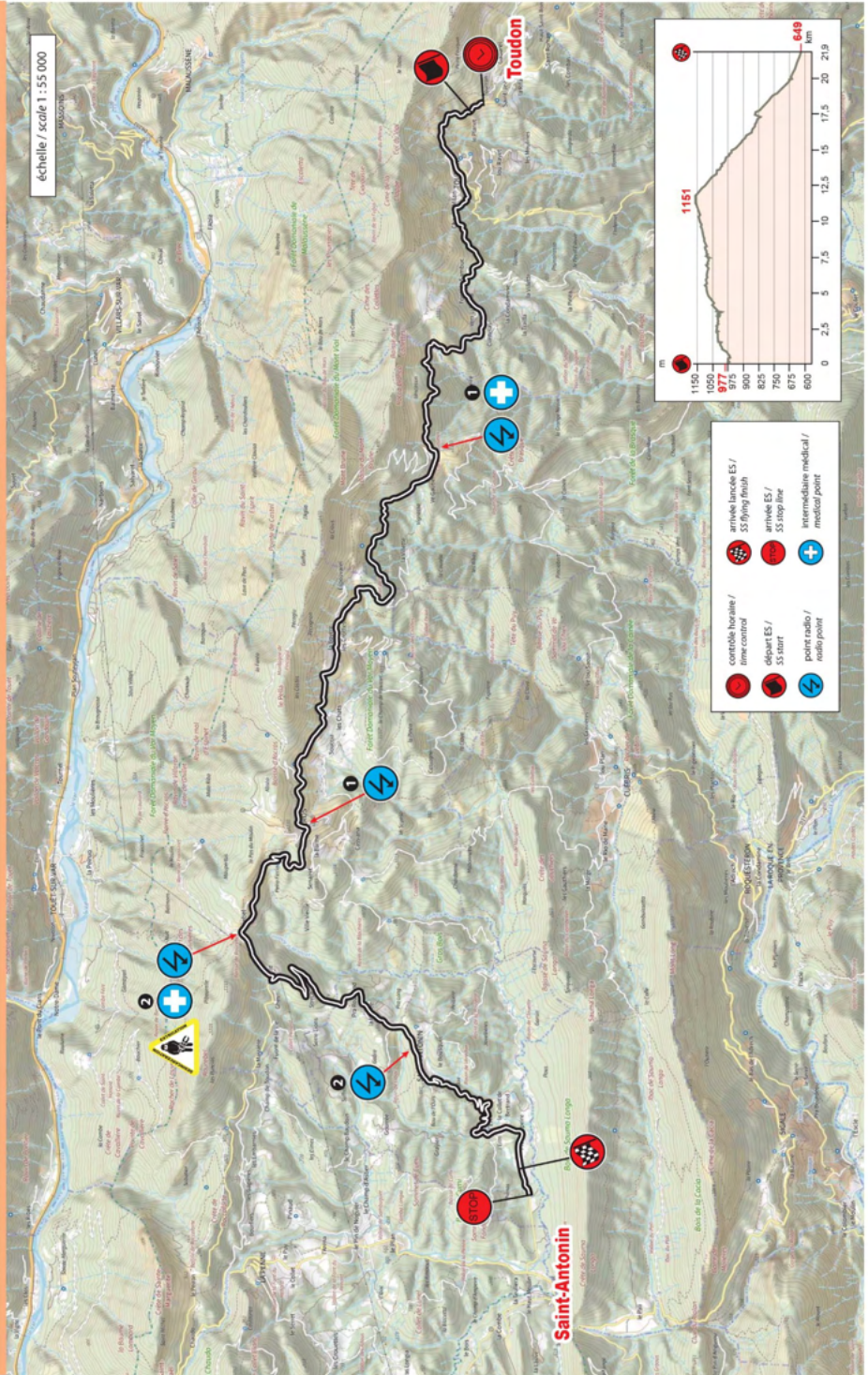

TC	1	Toudon	DISTANCE	THURSDAY
TC	2	Esclangon	136,38 km	SECTION 1
SS	1	<i>Toudon / Saint-Antonin</i>	AVERAGE	TIME
		<i>21,90 km</i>	55,67 km/h	2h27



TC	1	Toudon	DISTANCE	THURSDAY
TC	2	Esclangon	136,38 km	SECTION 1
SS	1		AVERAGE	TIME
	Toudon / Saint-Antonin		21,90 km	55,67 km/h
				2h27

DISTANCE		DIRECTION	INFORMATION	km to TC
TOTAL	PARTIAL			
0,00	0,00	<p>1</p> <p>21,90</p>	<p>START SS 1</p> <p>N 43°53.973' E 07°07.274'</p>	136,38
0,65	0,65	<p>2</p> <p>21,25</p>	<p>TOUDON</p> <p>ASCROS</p>	135,73
0,75	0,10	<p>3</p> <p>21,15</p>	<p>TOUDON</p>	135,63
1,05	0,30	<p>4</p> <p>20,85</p>	<p>D 27</p> <p>ASCROS</p>	135,33
5,97	4,92	<p>5</p> <p>15,93</p>	<p>Col de Vé Gautier</p> <p>N 43°54.278' E 07°04.215'</p>	130,41

SS 1

TC	1	Toudon	DISTANCE	THURSDAY
TC	2	Esclangon	136,38 km	SECTION 1
SS	1		AVERAGE	TIME
	Toudon / Saint-Antonin		21,90 km	55,67 km/h
				2h27

DISTANCE		DIRECTION	INFORMATION	km to TC
TOTAL	PARTIAL			
12,12	6,15	<p>6</p>	<p>D 27</p> <p>ASCROS</p>	124,26
12,30	0,18	<p>7</p>	<p>D 27</p> <p>Col de S^r RAPHAEL</p> <p>PUGET-THENIERS</p> <p>1</p> <p>N 43°55.250' E 07°00.867'</p>	124,08
14,41	2,11	<p>8</p>	<p>D 27</p> <p>ROUREBEL</p>	121,97
14,58	0,17	<p>9</p>	<p>2</p> <p>N 43°55.683' E 06°59.933'</p>	121,80
15,32	0,74	<p>10</p>	<p>D 427</p> <p>S^t ANTONIN Vers D 2211^A</p>	121,06

SS 1

TC	1	Toudon	DISTANCE	THURSDAY
TC	2	Esclangon	136,38 km	SECTION 1
SS	1	Toudon / Saint-Antonin	AVERAGE	TIME
		21,90 km	55,67 km/h	2h27

DISTANCE		DIRECTION	INFORMATION	km to TC
TOTAL	PARTIAL			
17,97	2,65		D 427 SAINT-ANTONIN	118,41
18,50	0,53		2 N 43°54.633' E 06°58.767'	117,88
21,90	3,40		FINISH SS 1 N 43°53.983' E 06°57.467'	114,48
22,16	0,26		DECELERATION AREA	114,22
22,26	0,10		STOP SS 1 N 43°53.950' E 06°57.450'	114,12

SS 1

TC	1	Toudon	DISTANCE	THURSDAY
TC	2	Esclangon	136,38 km	SECTION 1
SS	1		AVERAGE	TIME
	Toudon / Saint-Antonin		21,90 km	55,67 km/h
				2h27

DISTANCE		DIRECTION	INFORMATION	km to TC
TOTAL	PARTIAL			
23,28	1,02	 16	D2211 ^A LA PENNE PUGET-THENIERS	113,10
26,60	3,32	 17	D2211 ^A LA PENNE	109,78
29,17	2,57	 18	 D2211 ^A PUGET-THENIERS	107,21
36,82	7,65	 19	D2211 ^A PUGET-THENIERS	99,56
37,32	0,50	 0,13 20	D 6202 DIGNE GUILLAUMES ENTREVAUX	99,06

TC	1	Toudon	DISTANCE	THURSDAY
TC	2	Esclangon	136,38 km	SECTION 1
SS	1		AVERAGE	TIME
	<i>Toudon / Saint-Antonin</i>		21,90 km	55,67 km/h
				2h27

DISTANCE		DIRECTION	INFORMATION	km to TC
TOTAL	PARTIAL			
37,45	0,13	<p>21 Le Var</p>		98,93
40,45	3,00	<p>22</p>	<p>Speed Control </p>	95,93
43,87	3,42	<p>23</p>	<p>D 4202</p> <p>ENTREVAUX</p>	92,51
44,40	0,53	<p>24</p>		91,98
49,83	5,43	<p>25 Le Var</p>	<p>N 202</p> <p>GRENOBLE</p> <p>DIGNE</p>	86,55

TC	1	Toudon	DISTANCE	THURSDAY
TC	2	Esclangon	136,38 km	SECTION 1
SS	1		AVERAGE	TIME
	Toudon / Saint-Antonin		21,90 km	55,67 km/h
				2h27

DISTANCE		DIRECTION	INFORMATION	km to TC
TOTAL	PARTIAL			
51,75	1,92	 26	Speed Control	84,63
56,31	4,56	 27		80,07
56,42	0,11	 28 <small>La Vaire</small>	 	79,96
60,60	4,18	 29	 	75,78
60,84	0,24	 30		75,54

TC	1	Toudon	DISTANCE	THURSDAY
TC	2	Esclangon	136,38 km	SECTION 1
SS	1		AVERAGE	TIME
	<i>Toudon / Saint-Antonin</i>		55,67 km/h	2h27
		21,90 km		

DISTANCE		DIRECTION	INFORMATION	km to TC
TOTAL	PARTIAL			
66,95	6,11	 31	 Col de Toutes Aures Alt. 1124 m	69,43
69,13	2,18	 32	 VERGONS	67,25
73,13	4,00	 33	 GRENOBLE 233 DIGNE 51	63,25
79,55	6,42	 34	 S ^T ANDRE LES ALPES	56,83
80,26	0,71	 35		56,12

TC	1	Toudon	DISTANCE	THURSDAY
TC	2	Esclangon	136,38 km	SECTION 1
SS	1	Toudon / Saint-Antonin	AVERAGE	TIME
		21,90 km	55,67 km/h	2h27

DISTANCE		DIRECTION	INFORMATION	km to TC
TOTAL	PARTIAL			
80,73	0,47	 36		55,65
82,36	1,63	 37		54,02
83,46	1,10	 38		52,92
83,99	0,53	 39		52,39
93,13	9,14	 40		43,25

TC	1	Toudon	DISTANCE	THURSDAY
TC	2	Esclangon	136,38 km	SECTION 1
SS	1	Toudon / Saint-Antonin	AVERAGE	TIME
		21,90 km	55,67 km/h	2h27

DISTANCE		DIRECTION	INFORMATION	km to TC
TOTAL	PARTIAL			
94,03	0,90	 41		42,35
100,13	6,10	 42		36,25
100,65	0,52	 43		35,73
106,05	5,40	 44		30,33
111,63	5,58	 45	 	24,75

TC	1	Toudon	DISTANCE	THURSDAY
TC	2	Esclangon	136,38 km	SECTION 1
SS 1			AVERAGE	TIME
<i>Toudon / Saint-Antonin</i>			21,90 km	2h27

DISTANCE		DIRECTION	INFORMATION	km to TC
TOTAL	PARTIAL			
113,92	2,29	 46		22,46
117,80	3,88	 47		18,58
120,03	2,23	 48		16,35
120,42	0,39	 49		15,96
122,38	1,96	 50		14,00

Rond Point du 11 novembre

TC	1	Toudon	DISTANCE	THURSDAY
TC	2	Esclangon	136,38 km	SECTION 1
SS	1		AVERAGE	TIME
	Toudon / Saint-Antonin		21,90 km	55,67 km/h
				2h27

DISTANCE		DIRECTION	INFORMATION	km to TC
TOTAL	PARTIAL			
123,43	1,05		RZ 1 SS 2 N 44°06.007' E 06°13.802'	12,95
123,54	0,11			12,84
123,61	0,07			12,77
123,79	0,18			12,59
124,62	0,83			11,76
124,81	0,19		D 900_a LA ROBINE ^{sy} GALABRE Les Isnards Déchetterie	11,57

TC	1	Toudon	DISTANCE	THURSDAY
TC	2	Esclangon	136,38 km	SECTION 1
SS	1	Toudon / Saint-Antonin	AVERAGE	TIME
		21,90 km	55,67 km/h	2h27

DISTANCE		DIRECTION	INFORMATION	km to TC
TOTAL	PARTIAL			
127,27	2,46	 55	D 322 MARCOUX 4	9,11
130,70	3,43	 56	D 900_a Clues de Barles	5,68
136,34	5,64	 57	Esclangon	0,04
136,38	0,04	 58	TC 2 N 43°11.714' E 06°16.617'	0,00
	0,13	 59	START SS 2 N 47°11.782' E 06°16.589'	

jeudi 22 janvier
thursday 22 january

Esclangon / Seyne-les-Alpes

ES / SS 2
23,80 km

échelle / scale 1 : 120 000

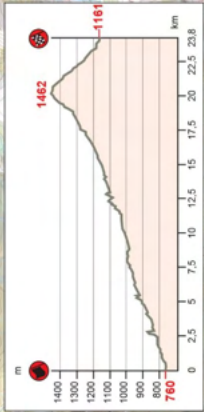
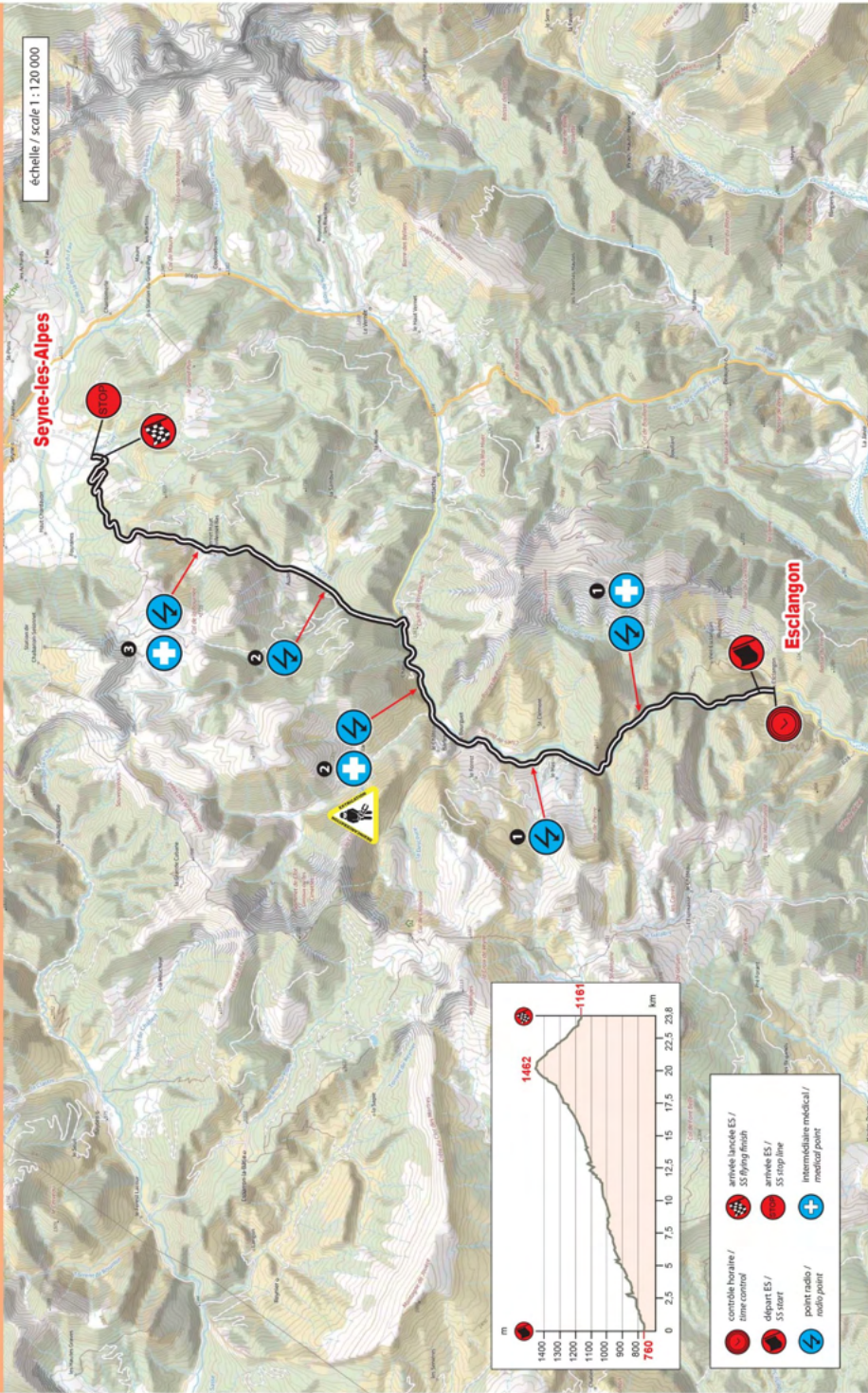

- contrôle horaire / time control
- arrivée lancée ES / SS flying finish
- départ ES / SS start
- arrivée ES / SS stop line
- point radio / radio point
- arrivée lancée ES / SS flying finish
- arrivée ES / SS stop line
- intermédiaire médical / medical point
- point radio / radio point

TC	2	Esclangon	DISTANCE	THURSDAY
TC	3	Vaumeilh	105,83 km	SECTION 1
SS	2	Esclangon / Seyne-les-Alpes	AVERAGE	TIME
		23,80km	55,70 km/h	1h54

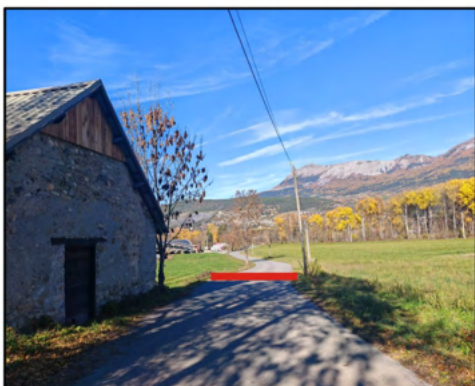

TC	2	Esclangon	DISTANCE	THURSDAY
TC	3	Vaumeilh	105,83 km	SECTION 1
SS	2	Esclangon / Seyne-les-Alpes	AVERAGE	TIME
		23,80km	55,70 km/h	1h54

DISTANCE		DIRECTION	INFORMATION	km to TC
TOTAL	PARTIAL			
0,00	0,00		START SS 2 N 47°11.782' E 06°16.589'	105,83
3,41	3,41		 N 44°13.417' E 06°16.250'	102,42
6,86	3,45		 N 44°14.783' E 06°15.533'	98,97
8,29	1,43			97,54
8,74	0,45		 	97,09

SS 2

TC	2	Esclangon	DISTANCE	THURSDAY
TC	3	Vaumeilh	105,83 km	SECTION 1
SS	2	Esclangon / Seyne-les-Alpes	AVERAGE	TIME
		23,80km	55,70 km/h	1h54

DISTANCE		DIRECTION	INFORMATION	km to TC
TOTAL	PARTIAL			
10,51	1,77		 N 44°16.117' E 06°16.933'	95,32
12,57	2,06			93,26
14,98	2,41			90,85
15,15	0,17		 N 44°17.402' E 06°18.851'	90,68
18,01	2,86		 N 44°18.700' E 06°19.417'	87,82

SS 2

TC	2	Esclangon	DISTANCE	THURSDAY
TC	3	Vaumeilh	105,83 km	SECTION 1
SS	2	Esclangon / Seyne-les-Alpes	AVERAGE	TIME
		23,80km	55,70 km/h	1h54

DISTANCE		DIRECTION	INFORMATION	km to TC
TOTAL	PARTIAL			
20,09	2,08		 	85,74
23,80	3,71		FINISH SS 2 N 44°19.919' E 06°21.067'	82,03
24,00	0,20		DECELERATION AREA	81,83
24,10	0,10		STOP SS 2 N 44°20.083' E 06°21.100'	81,73
25,57	1,47			80,26

SS 2

TC	2	Esclangon	DISTANCE	THURSDAY
TC	3	Vaumeilh	105,83 km	SECTION 1
SS	2	Esclangon / Seyne-les-Alpes	AVERAGE	TIME
		23,80km	55,70 km/h	1h54

DISTANCE		DIRECTION	INFORMATION	km to TC
TOTAL	PARTIAL			
25,84	0,27	 16		79,99
26,34	0,50	 17		79,49
26,43	0,09	 18		79,40
30,90	4,47	 19		74,93
38,03	7,13	 20		67,80

TC	2	Esclangon	DISTANCE	THURSDAY
TC	3	Vaumeilh	105,83 km	SECTION 1
SS	2	Esclangon / Seyne-les-Alpes	AVERAGE	TIME
		23,80km	55,70 km/h	1h54

DISTANCE		DIRECTION	INFORMATION	km to TC
TOTAL	PARTIAL			
38,12	0,09	<p>21</p>		67,71
42,75	4,63	<p>22</p>		63,08
56,55	13,80	<p>23</p>		49,28
57,46 ① ↓ 57,58 ② ↓ 57,68 ③	0,91 ↓ 0,12 ↓ 0,10	<p>24</p>		48,37 ↓ 48,25 ↓ 48,15
57,96	0,38	<p>25</p>		47,87

TC	2	Esclangon	DISTANCE	THURSDAY
TC	3	Vaumeilh	105,83 km	SECTION 1
SS	2		AVERAGE	TIME
	Esclangon / Seyne-les-Alpes		23,80km	55,70 km/h
				1h54

DISTANCE		DIRECTION	INFORMATION	km to TC
TOTAL	PARTIAL			
60,56	2,60	 26		45,27
61,08	0,52	 27		44,75
65,55	4,47	 28		40,28
66,82	1,27	 29		39,01
68,19	1,37	 30		37,64

TC	2	Esclangon	DISTANCE	THURSDAY
TC	3	Vaumeilh	105,83 km	SECTION 1
SS	2	Esclangon / Seyne-les-Alpes	AVERAGE	TIME
		23,80km	55,70 km/h	1h54

DISTANCE		DIRECTION	INFORMATION	km to TC
TOTAL	PARTIAL			
68,81	0,62	 31	D 951 	37,02
79,91	11,10	 32		25,92
83,69	3,78	 33	D 951 	22,14
84,35	0,66	 34	D 951 	21,48
88,00	3,65	 35	D 951 	17,83

TC	2	Esclangon	DISTANCE	THURSDAY
TC	3	Vaumeilh	105,83 km	SECTION 1
SS	2	Esclangon / Seyne-les-Alpes	AVERAGE	TIME
		23,80km	55,70 km/h	1h54

DISTANCE		DIRECTION	INFORMATION	km to TC
TOTAL	PARTIAL			
92,45	4,45	 36	D 951 	13,38
97,27	4,82	 37 La Sasse	D 304 ^A 	8,56
100,42	3,15	 38	D 4 	5,41
102,80	2,38	 39	D 204 SS 3 N 44°16.400' E 05°55.933'	3,03
105,83	3,03	 40	D 304 TC 3 N 44°17.283' E 05°57.417'	0,00

TC	2	Esclangon	DISTANCE	THURSDAY
TC	3	Vaumeilh	105,83 km	SECTION 1
SS	2	Esclangon / Seyne-les-Alpes	AVERAGE	TIME
		23,80km	55,70 km/h	1h54

DISTANCE		DIRECTION	INFORMATION	km to TC
TOTAL	PARTIAL			
	0,11		D 304 SIGOYER 4 MELVE 10 START SS 3 N 44°17.339' E 05°57.441'	
		41		



ES / SS 3
15,06 km

Vaumeilh / Claret

jeudi 22 janvier
thursday 22 january

échelle / scale 1 : 75 000

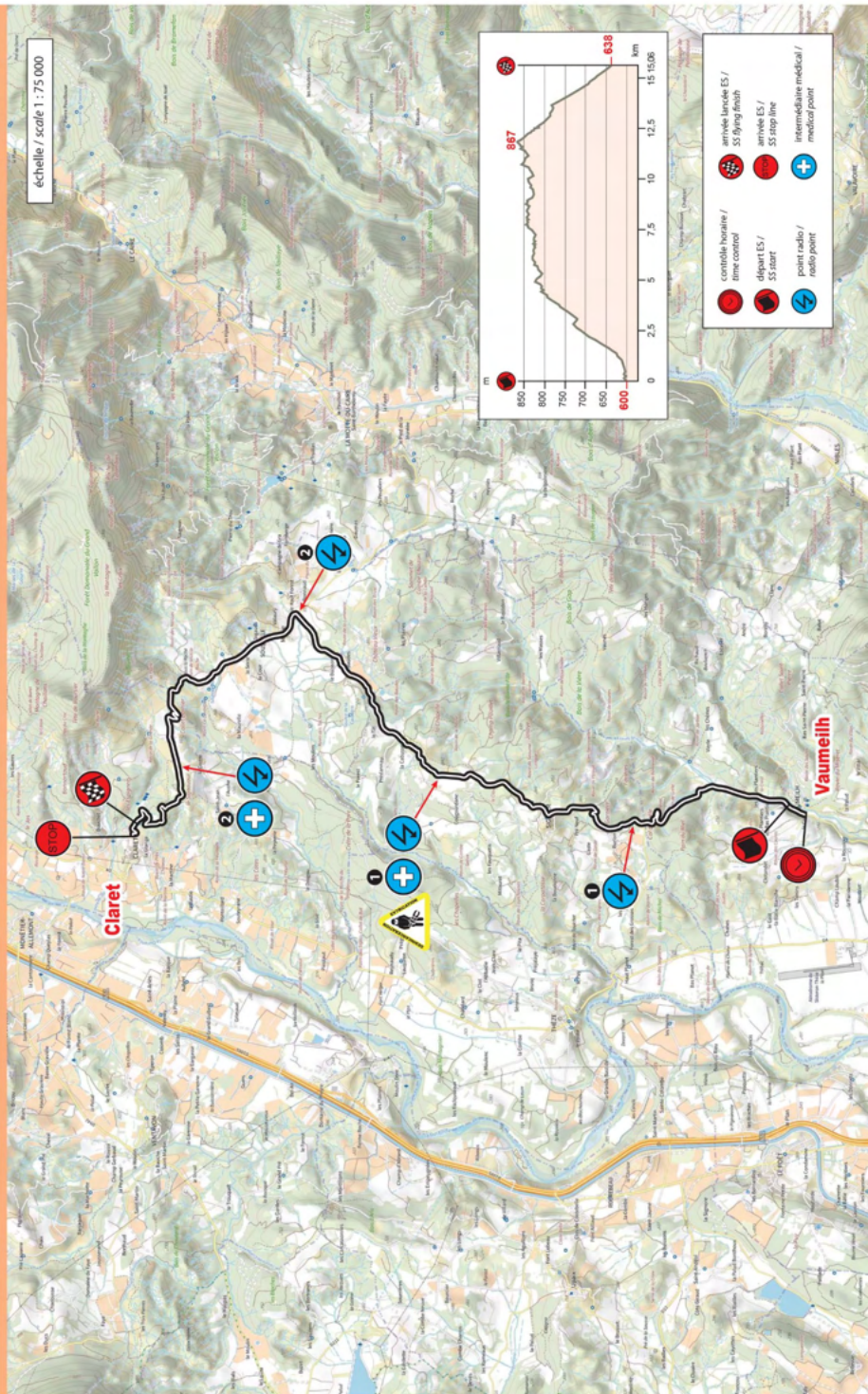

TC	3	Vaumeilh	DISTANCE	THURSDAY
TC	3A	Gap - Parc Fermé & Technical Zone IN	41,16 km	SECTION 1
SS	3	Vaumeilh / Claret 1	AVERAGE	TIME
		15,06 km	45,73 km/h	0h54



TC	3	Vaumeilh	DISTANCE	THURSDAY
TC	3A	Gap - Parc Fermé & Technical Zone IN	41,16 km	SECTION 1
SS	3	Vaumeilh / Claret 1	AVERAGE	TIME
		15,06 km	45,73 km/h	0h54

DISTANCE		DIRECTION	INFORMATION	km to TC
TOTAL	PARTIAL			
0,00	0,00	 1 15,06	D 304 SIGOYER 4 MELVE 10 START SS 3 N 44°17.339' E 05°57.441'	41,16
2,56	2,56	 2 12,50		38,60
2,84	0,28	 3 12,22	D 304 N 44°18.554' E 05°57.403'	38,32
3,98	1,14	 4 11,08	D 304 	37,18
4,54	0,56	 5 10,52	D 304 	36,62

SS 3

TC	3	Vaumeilh	DISTANCE	THURSDAY
TC	3A	Gap - Parc Fermé & Technical Zone IN	41,16 km	SECTION 1
SS	3	Vaumeilh / Claret 1	AVERAGE	TIME
		15,06 km	45,73 km/h	0h54

DISTANCE		DIRECTION	INFORMATION	km to TC
TOTAL	PARTIAL			
6,21	1,67	 6 8,85	① Aire de Jacques Verdillon ! N 44°20.013' E 05°57.963'	34,95
9,43	3,22	 7 5,63	D 104 0,3 MELVE 6 CLARET ② N 44°21.032' E 05°59.702'	31,73
9,67	0,24	 8 5,39	D 104 	31,49
13,10	3,43	 9 1,96	② Forest de Chazal Saint Jean N 44°21.973' E 05°58.171'	28,06
15,06	1,96	 ⑩ 0,00	FINISH SS 3 N 44°22.311' E 05°57.548'	26,10

SS 3

TC	3	Vaumeilh	DISTANCE	THURSDAY
TC	3A	Gap - Parc Fermé & Technical Zone IN	41,16 km	SECTION 1
SS	3	Vaumeilh / Claret 1	AVERAGE	TIME
		15,06 km	45,73 km/h	0h54

DISTANCE		DIRECTION	INFORMATION	km to TC
TOTAL	PARTIAL			
15,23	0,17	 11	<div style="border: 1px solid red; padding: 2px; display: inline-block;">CLARET</div> DECELERATION AREA	25,93
15,33	0,10	 12	<div style="border: 1px solid red; border-radius: 50%; padding: 5px; display: inline-block;">STOP</div> STOP SS 3 N 44°22.333' E 05°57.417'	25,83
16,25	0,92	 13	<div style="background-color: yellow; padding: 2px; display: inline-block;">D 4</div> <div style="border: 1px solid black; padding: 2px; display: inline-block;">CURBANS 11</div> <div style="border: 1px solid black; padding: 2px; display: inline-block;">LE MONETIER 2</div> <div style="border: 1px solid black; padding: 2px; display: inline-block;">LARAGNE 16</div>	24,91
16,48	0,23	 14	<div style="background-color: yellow; padding: 2px; display: inline-block;">D 104</div> <div style="border: 1px solid black; padding: 2px; display: inline-block;">1,5 LE MONETIER</div> <div style="border: 1px solid black; padding: 2px; display: inline-block;">16 LARAGNE</div>	24,68
17,79	1,31	 15 <div style="border: 1px solid gray; padding: 2px; display: inline-block;">0,16</div>	<div style="background-color: yellow; padding: 2px; display: inline-block;">D 12</div> <div style="border: 1px solid red; padding: 5px; display: inline-block;">MONETIER - ALLEMONT</div> 	23,37

SS 3

TC	3	Vaumeilh	DISTANCE	THURSDAY
TC	3A	Gap - Parc Fermé & Technical Zone IN	41,16 km	SECTION 1
SS	3	Vaumeilh / Claret 1	AVERAGE	TIME
		15,06 km	45,73 km/h	0h54

DISTANCE		DIRECTION	INFORMATION	km to TC
TOTAL	PARTIAL			
17,95	0,16	 16		23,21
18,20	0,25	 17		22,96
18,43	0,23	 18		22,73
18,55	0,12	 19		22,61
28,85	10,30	 20	 	12,31

TC	3	Vaumeilh	DISTANCE	THURSDAY
TC	3A	Gap - Parc Fermé & Technical Zone IN	41,16 km	SECTION 1
SS	3	Vaumeilh / Claret 1	AVERAGE	TIME
		15,06 km	45,73 km/h	0h54

DISTANCE		DIRECTION	INFORMATION	km to TC
TOTAL	PARTIAL			
29,68	0,83	 21	 	11,48
30,75	1,07	 22	 	10,41
32,85	2,10	 23	 	8,31
36,71	3,86	 24	 	4,45
38,68	1,97	 25		2,48

TC	3	Vaumeilh	DISTANCE	THURSDAY
TC	3A	Gap - Parc Fermé & Technical Zone IN	41,16 km	SECTION 1
SS	3	Vaumeilh / Claret 1	AVERAGE	TIME
		15,06 km	45,73 km/h	0h54

DISTANCE		DIRECTION	INFORMATION	km to TC
TOTAL	PARTIAL			
40,88	2,20	 26	 Car Wash	0,28
41,06	0,18	 27	 Media Zone	0,10
41,16	0,10	 28	 Parc Fermé & TC 3A Technical Zone IN N 44°32.467' E 06°03.483'	0,00

TC	3A	Gap - Parc Fermé & Technical Zone IN	DISTANCE	THURSDAY
TC	3B	Gap - Parc Fermé OUT - Flexi-Service IN	0,72 km	SECTION 1
			AVERAGE	TIME
			km/h	0h10

DISTANCE		DIRECTION	INFORMATION	km to TC
TOTAL	PARTIAL			
0,00	0,00	<p>1</p>	Parc Fermé & Technical Zone IN TC 3A N 44°32.467' E 06°03.483'	0,72
0,13	0,13	<p>2</p>	 Chemin des Matins Calmes	0,59
0,41	0,28	<p>3</p>	 Chemin des Matins Calmes	0,31
0,57	0,16	<p>4</p>	 Route de Graffinel	0,15
0,63 ↓ 0,72	0,06 ↓ 0,09	<p>5</p>	Parc Fermé OUT / Flexi-Service IN TC 3B N 44°32.283' E 06°03.517'	0,09 ↓ 0,00

FOLLOW THE PLAN

TC	3B	Gap - Parc Fermé OUT - Flexi-Service IN	DISTANCE	THURSDAY
TC	3C	Gap - Flexi-Service OUT - Parc Fermé IN	1,60 km	SECTION 1
			AVERAGE	TIME
			km/h	0h48

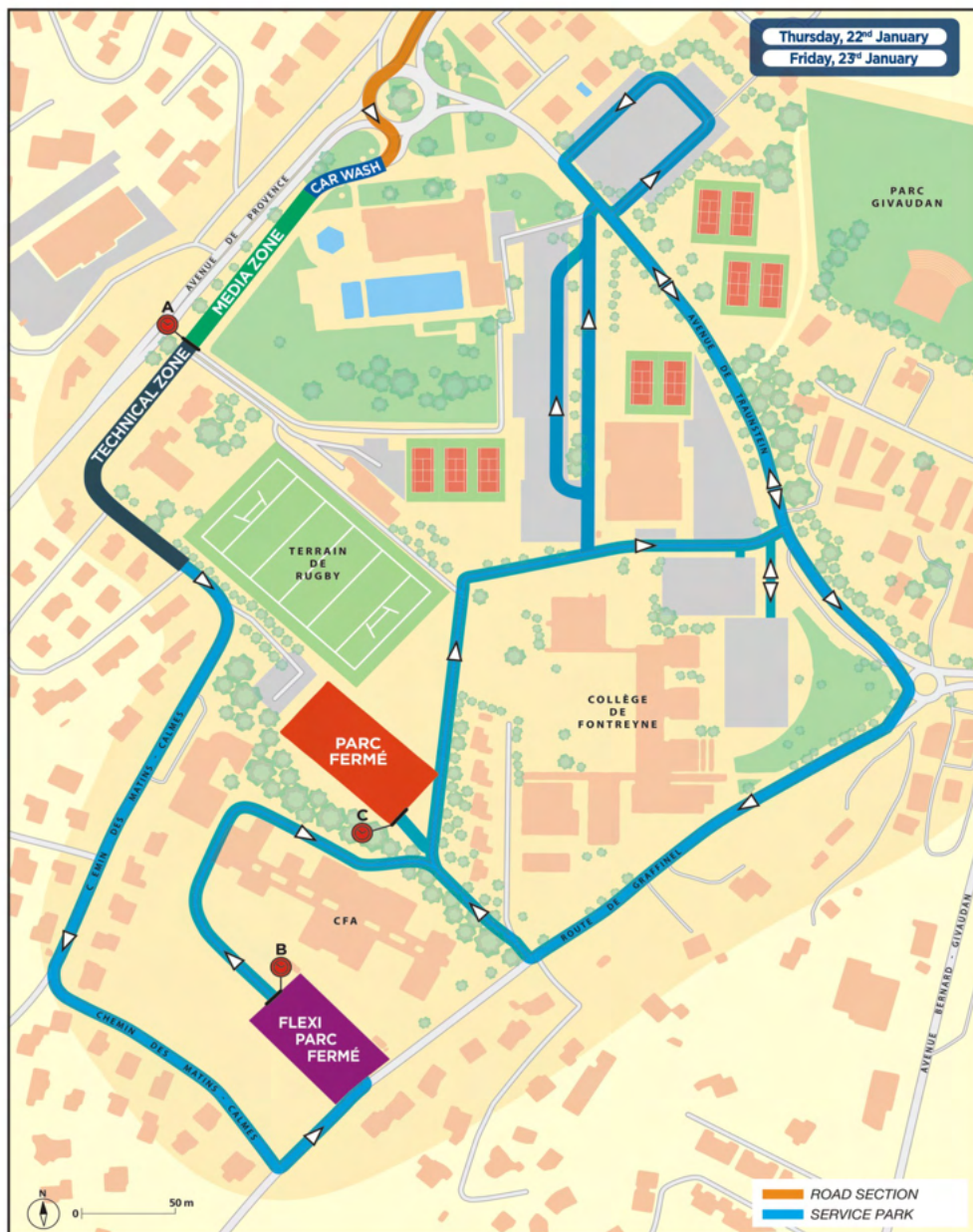

vendredi 23 janvier
friday 23 january

jour / day 2

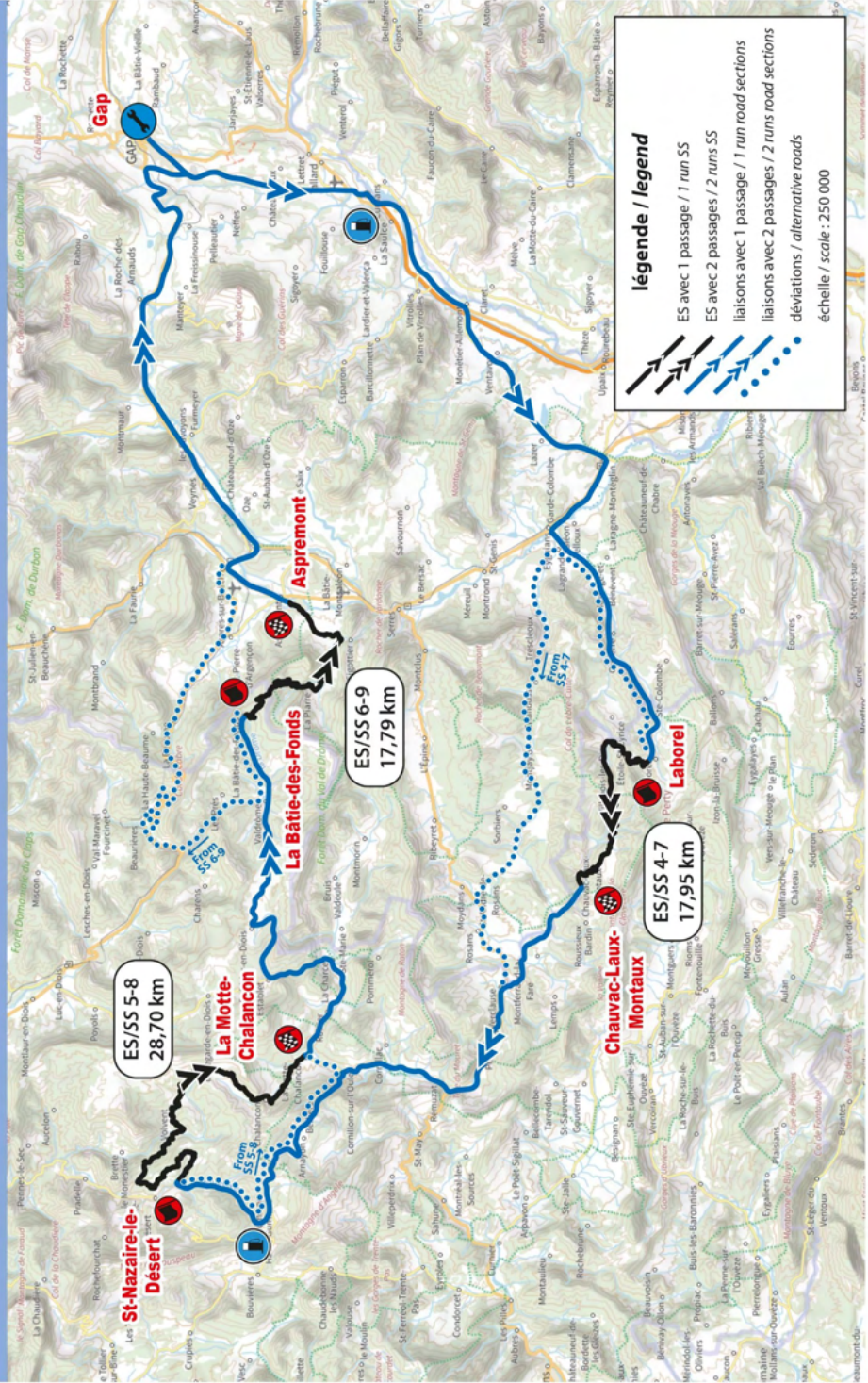



TC	3D	Gap - Parc Fermé OUT - Service IN	DISTANCE	FRIDAY
TC	3E	Gap - Service OUT	1,00 km	SECTION 2
			AVERAGE	TIME
			km/h	0h18

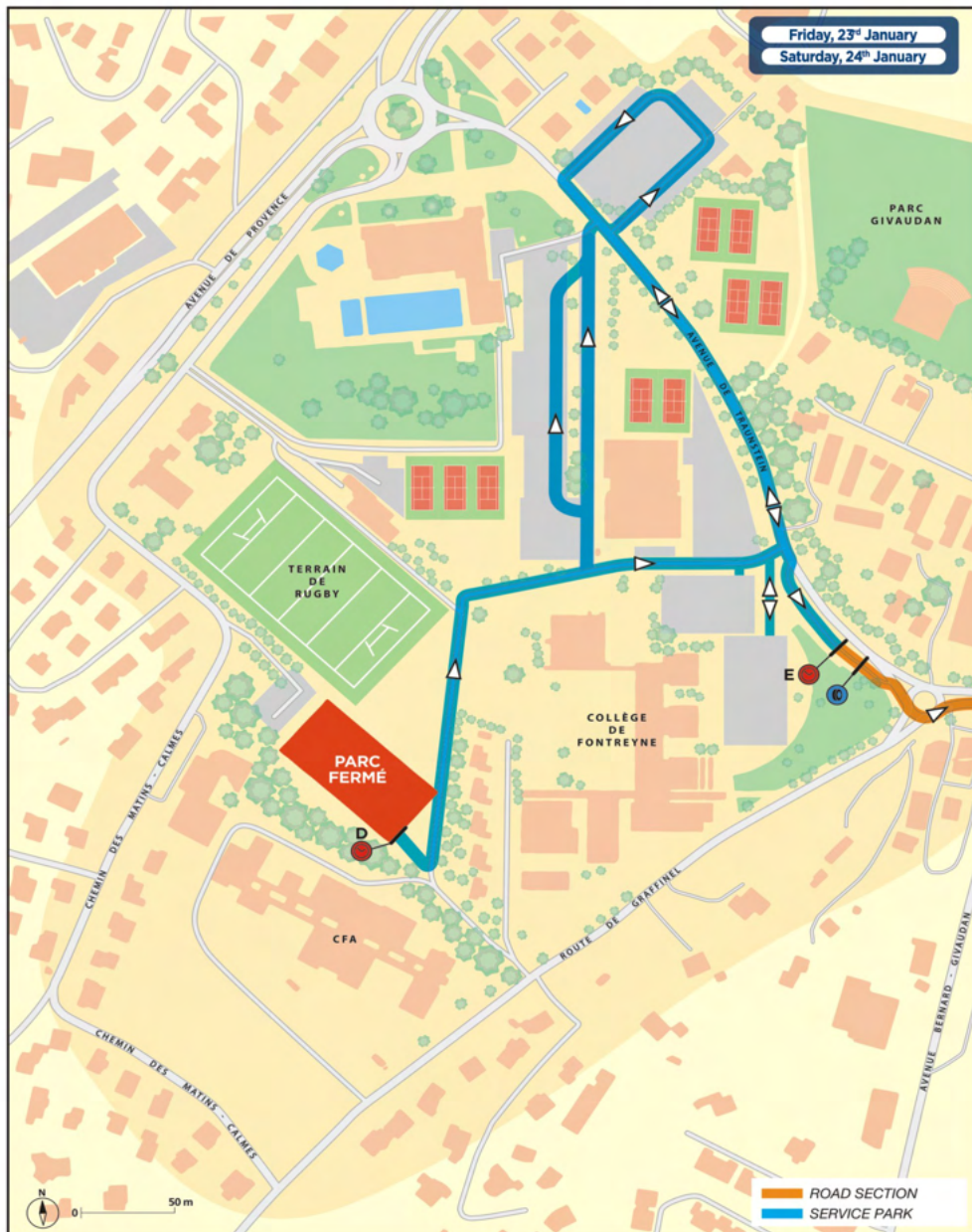



TC	3E - 6C	Gap - Service OUT	DISTANCE	FRIDAY
TC	4 - 7	Laborel	62,37 km	SECTION 2/3
			AVERAGE	TIME
			49,90 km/h	1h15

DISTANCE		DIRECTION	INFORMATION	km to TC
TOTAL	PARTIAL			
0,00	0,00	<p>1</p>	<p>Service OUT</p> <p>TC 3E - 6C</p> <p>N 44°32.384' E 06°03.735'</p>	62,37
0,10	0,10	<p>2</p>		62,27
0,45	0,35	<p>3</p>		61,92
1,98	1,53	<p>4</p>		60,39

TC	3E - 6C	Gap - Service OUT	DISTANCE	FRIDAY
TC	4 - 7	Laborel	62,37 km	SECTION 2/3
			AVERAGE	TIME
			49,90 km/h	1h15

DISTANCE		DIRECTION	INFORMATION	km to TC
TOTAL	PARTIAL			
8,66	6,68		<p>D 942</p>	53,71
10,62	1,96		<p>D 942</p> <p>LETTRET</p> <p>Itinéraire des Villages Perchés</p>	51,75
11,42	0,80		<p>D 942</p> <p>TALLARD</p> <p>Itinéraire des Villages Perchés</p>	50,95
11,76	0,34		<p>D 942</p>	50,61
14,16	2,40		<p>N 85</p>	48,21

TC	3E - 6C	Gap - Service OUT	DISTANCE	FRIDAY
TC	4 - 7	Laborel	62,37 km	SECTION 2/3
			AVERAGE	TIME
			49,90 km/h	1h15

DISTANCE		DIRECTION	INFORMATION	km to TC
TOTAL	PARTIAL			
14,98	0,82	 10		47,39
15,15	0,17	 11		47,22
15,44 ↓ 15,50 ↓ 15,70	0,29 ↓ 0,06 ↓ 0,20	 12		46,93 ↓ 46,87 ↓ 46,67
15,82	0,12	 13		46,55

TC	3E - 6C	Gap - Service OUT	DISTANCE	FRIDAY
TC	4 - 7	Laborel	62,37 km	SECTION 2/3
			AVERAGE	TIME
			49,90 km/h	1h15

DISTANCE		DIRECTION	INFORMATION	km to TC
TOTAL	PARTIAL			
18,42	2,60	 14		43,95
20,37	1,95	 15		42,00
23,68	3,31	 16		38,69
26,16	2,48	 17		36,21
26,27	0,11	 18		36,10

TC	3E - 6C	Gap - Service OUT	DISTANCE	FRIDAY
TC	4 - 7	Laborel	62,37 km	SECTION 2/3
			AVERAGE	TIME
			49,90 km/h	1h15

DISTANCE		DIRECTION	INFORMATION	km to TC
TOTAL	PARTIAL			
35,92	9,65	 19	D 942 	26,45
37,88	1,96	 20	D 942 	24,49
39,28	1,40	 21	D 942 	23,09
39,90	0,62	 22		22,47
40,00	0,10	 23	D 942 	22,37

TC	3E - 6C	Gap - Service OUT	DISTANCE	FRIDAY
TC	4 - 7	Laborel	62,37 km	SECTION 2/3
			AVERAGE	TIME
			49,90 km/h	1h15

DISTANCE		DIRECTION	INFORMATION	km to TC
TOTAL	PARTIAL			
42,15	2,15	 24	Speed Control	20,22
45,15	3,00	 25	 	17,22
45,60	0,45	 26	 ORPIERRE TRESCLEOUX LAGRAND SALEON	16,77
45,70	0,10	 27	 	16,67
46,35	0,65	 28	 LABOREL 16 ORPIERRE 7 SS 4-7 N 44°20.500' E 05°45.833'	16,02

TC	3E - 6C	Gap - Service OUT	DISTANCE	FRIDAY
TC	4 - 7	Laborel	62,37 km	SECTION 2/3
			AVERAGE	TIME
			49,90 km/h	1h15

DISTANCE		DIRECTION	INFORMATION	km to TC
TOTAL	PARTIAL			
52,74	6,39		<p>D 30</p> <p>ORPIERRE</p>	9,63
54,25	1,51		<p>D 30</p> <p>BUIS LES BARONNIES</p> <p>LABOREL</p>	8,12
57,08	2,83		<p>D 30</p> <p>LES CATOYES</p>	5,29
57,67	0,59		<p>D 30</p> <p>LES BEGÜES</p>	4,70
61,97	4,30		<p>D 65</p> <p>LABOREL</p> <p>En Drôme Provençale</p>	0,40

TC	3E - 6C	Gap - Service OUT	DISTANCE	FRIDAY
TC	4 - 7	Laborel	62,37 km	SECTION 2/3
			AVERAGE	TIME
			49,90 km/h	1h15

DISTANCE		DIRECTION	INFORMATION	km to TC
TOTAL	PARTIAL			
62,37	0,40	 34	TC 4 - 7 N 44°17.683' E 05°35.833'	0,00
	0,13	 35	START SS 4 - 7 N 44°17.550' E 05°35.767'	

ES / SS 4-7
17,95 km

Laborel / Chauvac-Laux-Montaux

vendredi 23 janvier
friday 23 january

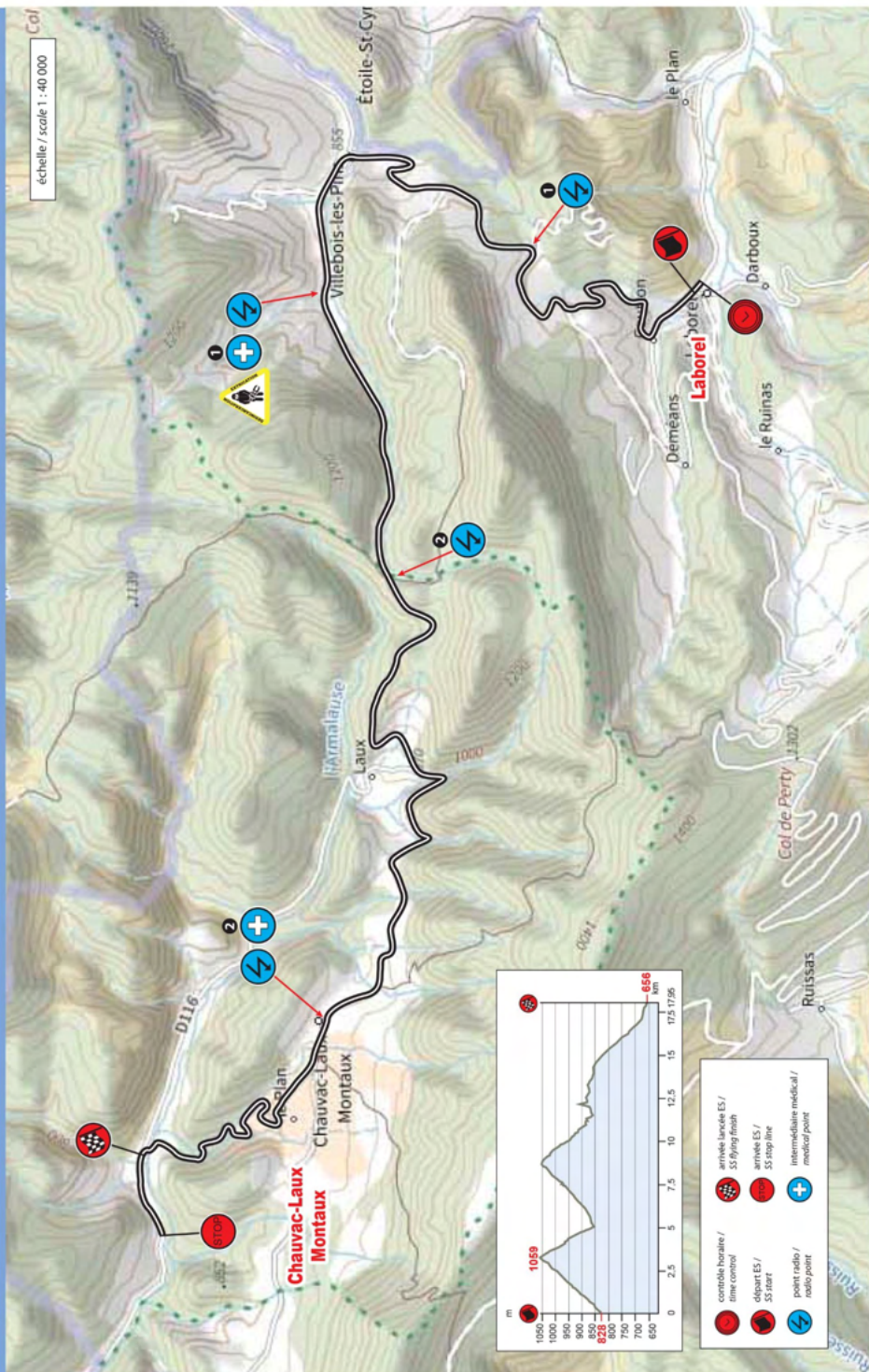

TC	4 - 7	Laborel	DISTANCE	FRIDAY
TC	5 - 8	Saint-Nazaire-le-Désert	68,31 km	SECTION 2/3
SS			AVERAGE	TIME
4 - 7	Laborel / Chauvac-Laux-Montaux 1 & 2		17,95 km	48,22 km/h
				1h25

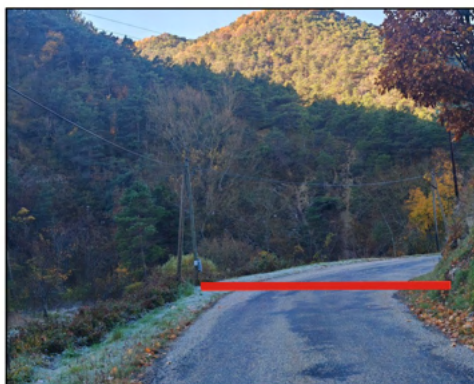

TC	4 - 7	Laborel	DISTANCE	FRIDAY
TC	5 - 8	Saint-Nazaire-le-Désert	68,31 km	SECTION 2/3
SS			AVERAGE	TIME
4 - 7	Laborel / Chauvac-Laux-Montaux 1 & 2		17,95 km	48,22 km/h
				1h25

DISTANCE		DIRECTION	INFORMATION	km to TC
TOTAL	PARTIAL			
0,00	0,00	<p>1 17,95</p>	<p>START SS 4 - 7</p> <p>N 44°17.550' E 05°35.767'</p>	68,31
0,54	0,54	<p>2 17,41</p>	<p>D 65^a</p> <p>5 VILLEBOIS</p>	67,77
2,88	2,34	<p>3 15,07</p>	<p>N 44°18.248' E 05°36.017'</p>	65,43
3,27	0,39	<p>4 14,68</p>	<p>Col de Pierre Vesce alt.1056m</p>	65,04
5,37	2,10	<p>5 12,58</p>	<p>D 65^a</p> <p>VILLEBOIS LES PINS</p>	62,94

SS
4 - 7

TC	4 - 7	Laborel	DISTANCE	FRIDAY
TC	5 - 8	Saint-Nazaire-le-Désert	68,31 km	SECTION 2/3
SS			AVERAGE	TIME
4 - 7	Laborel / Chauvac-Laux-Montaux 1 & 2		17,95 km	48,22 km/h
				1h25

DISTANCE		DIRECTION	INFORMATION	km to TC
TOTAL	PARTIAL			
5,61	0,24		D 116 21 VERCLAUSE 6 Col de Reychasset	62,70
6,87	1,26		¹ N 44°19.170' E 05°35.764'	61,44
9,25	2,38		Col du Reychasset Alt.1052m ² N 44°18.930' E 05°34.150'	59,06
11,75	2,50		D 316 3 CHAUVAC 8 ROUSSIEUX	56,56
14,88	3,13		D 316 	53,43

SS 4-7

TC	4 - 7	Laborel	DISTANCE	FRIDAY
TC	5 - 8	Saint-Nazaire-le-Désert	68,31 km	SECTION 2/3
SS			AVERAGE	TIME
4 - 7	Laborel / Chauvac-Laux-Montaux 1 & 2		48,22 km/h	1h25

DISTANCE		DIRECTION	INFORMATION	km to TC
TOTAL	PARTIAL			
14,97	0,09	 11 2,98	 N 44°19.266' E 05°31.511'	53,34
15,33	0,36	 12 2,62		52,98
17,83	2,50	 13 0,12		50,48
17,95	0,12	 14 0,00	 FINISH SS 4 - 7 N 44°20.061' E 05°30.735'	50,36
18,45	0,50	 15 0,10	DECELERATION AREA	49,86

SS
4 - 7

TC	4 - 7	Laborel	DISTANCE	FRIDAY
TC	5 - 8	Saint-Nazaire-le-Désert	68,31 km	SECTION 2/3
SS			AVERAGE	TIME
4 - 7	Laborel / Chauvac-Laux-Montaux 1 & 2		48,22 km/h	1h25

DISTANCE		DIRECTION	INFORMATION	km to TC
TOTAL	PARTIAL			
18,55	0,10	 16	STOP SS 4 - 7 N 44°19.948' E 05°30.327'	49,76
21,43	2,88	 17	 S'ANDRE // ROSANS 5	46,88
25,00	3,57	 18	 VERCLAUZE	43,31
28,36	3,36	 19	 VERCLAUZE 	35,95
28,56	0,20	 0,08 20		39,75

SS 4-7

TC	4 - 7	Laborel	DISTANCE	FRIDAY
TC	5 - 8	Saint-Nazaire-le-Désert	68,31 km	SECTION 2/3
SS			AVERAGE	TIME
4 - 7	Laborel / Chauvac-Laux-Montaux 1 & 2		17,95 km	48,22 km/h
				1h25

DISTANCE		DIRECTION	INFORMATION	km to TC
TOTAL	PARTIAL			
28,64	0,08	 21		39,67
36,98	8,34	 22		31,33
37,98	1,00	 23		30,33
43,12	5,14	 24		25,19
43,83	0,71	 25	<p>Restaurant « Les Pains de Polo »</p> <p>SS 5-8</p> <p>N 44°27.767' E 05°22.133'</p>	24,48

TC	4 - 7	Laborel	DISTANCE	FRIDAY
TC	5 - 8	Saint-Nazaire-le-Désert	68,31 km	SECTION 2/3
SS			AVERAGE	TIME
4 - 7	Laborel / Chauvac-Laux-Montaux 1 & 2		17,95 km	48,22 km/h
				1h25

DISTANCE		DIRECTION	INFORMATION	km to TC
TOTAL	PARTIAL			
44,58	0,75	 26	D 173 5 ARNAYON 19 BOUVIERES	23,73
49,86	5,28	 27	D 173 GUMIANE BOUVIERES	18,45
51,82	1,96	 28	D 173 GUMIANE BOUVIERES	16,49
57,06	5,24	 29	D 173 GUMIANE EN DRÔME PROVENÇALE	11,25
57,30	0,24	 30	D 173 BOUVIERES BOURDEAUX	11,01

TC	4 - 7	Laborel	DISTANCE	FRIDAY
TC	5 - 8	Saint-Nazaire-le-Désert	68,31 km	SECTION 2/3
SS			AVERAGE	TIME
4 - 7	Laborel / Chauvac-Laux-Montaux 1 & 2		17,95 km	48,22 km/h
				1h25

DISTANCE		DIRECTION	INFORMATION	km to TC
TOTAL	PARTIAL			
59,15	1,85	 31		9,16
59,22	0,07	 32		9,09
59,86	0,64	 33		8,45
62,04	2,18	 34		6,27
68,10	6,06	 35		0,21

TC	4 - 7	Laborel	DISTANCE	FRIDAY
TC	5 - 8	Saint-Nazaire-le-Désert	68,31 km	SECTION 2/3
SS			AVERAGE	TIME
4 - 7	Laborel / Chauvac-Laux-Montaux 1 & 2		17,95 km	1h25

DISTANCE		DIRECTION	INFORMATION	km to TC
TOTAL	PARTIAL			
68,31	0,21	 36	TC 5 - 8 N 44°33.524' E 05°17.124'	0,00
	0,10	 37	 START SS 5 - 8 N 44°33.490' E 05°17.200'	

ES / SS 5-8
28,70 km
Saint-Nazaire-le-Désert / La Motte-Chalancon

vendredi 23 janvier
friday 23 january

échelle / scale 1 : 73 000

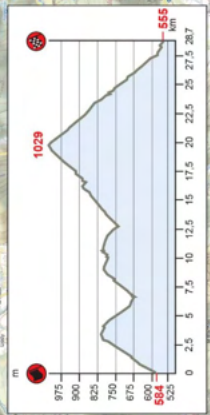
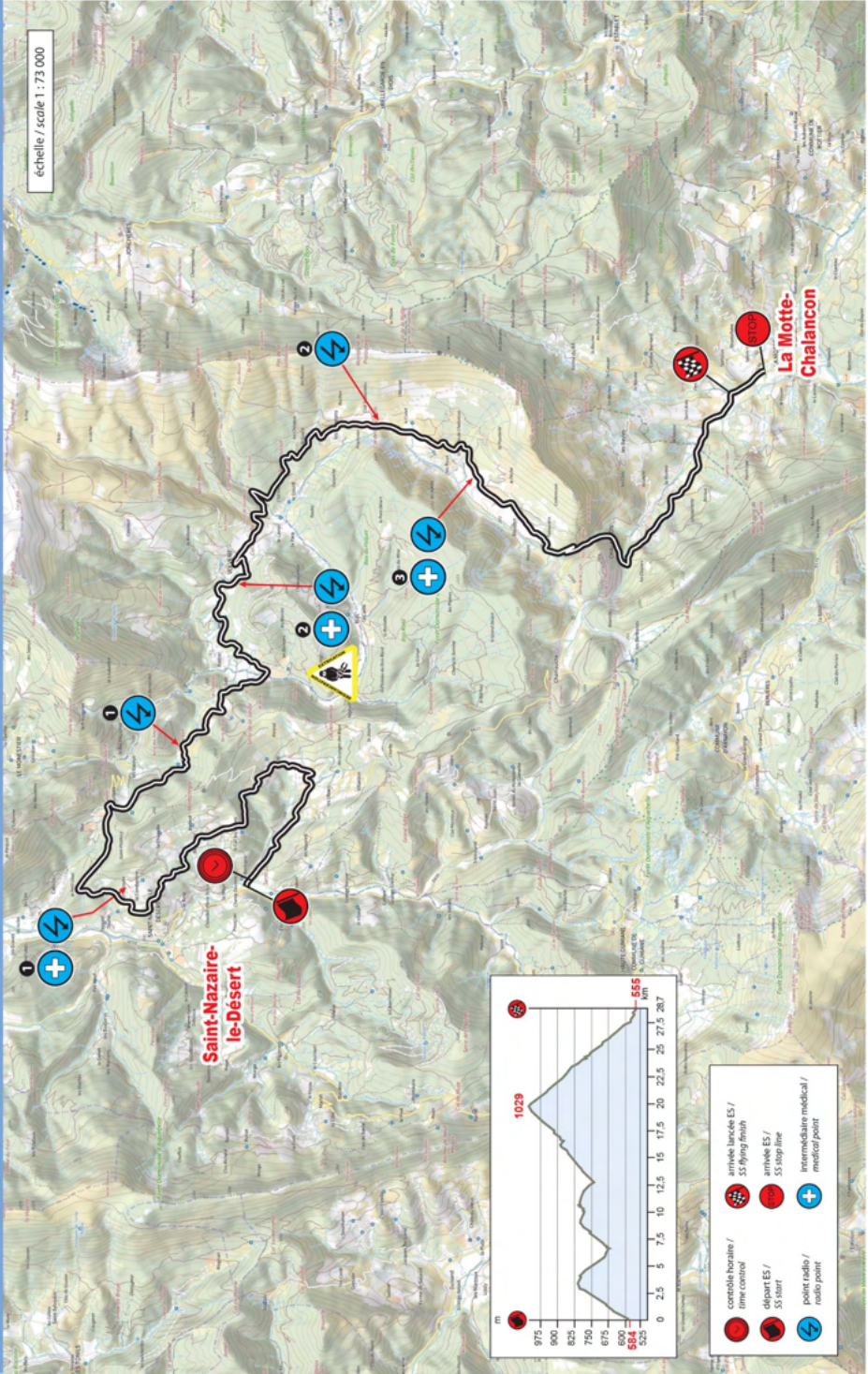

- contrôle horaire / time control
- départ ES / SS start
- point radio / radio point
- arrivée lanceur ES / SS flying finish
- départ ES / SS start
- SS Stop line
- intermédiaire médical / medical point
- intermédiaire médical / medical point

TC	5 - 8	Saint-Nazaire-le-Désert	DISTANCE	FRIDAY
TC	6 - 9	La Bâtie-des-Fonts	63,60 km	SECTION 2/3
SS			AVERAGE	TIME
5 - 8	<i>S'-Nazaire-le-Désert / La Motte-Chalancon 1 & 2</i>		50,88 km/h	1h15



TC	5 - 8	Saint-Nazaire-le-Désert	DISTANCE	FRIDAY
TC	6 - 9	La Bâtie-des-Fonts	63,60 km	SECTION 2/3
SS			AVERAGE	TIME
5 - 8	S'-Nazaire-le-Désert / La Motte-Chalancon 1 & 2		28,70 km	1h15

DISTANCE		DIRECTION	INFORMATION	km to TC
TOTAL	PARTIAL			
0,00	0,00	<p>1</p> <p>28,70</p>	<p>START SS 5 - 8</p> <p>N 44°33.490' E 05°17.200'</p>	63,60
1,70	1,70	<p>2</p> <p>27,00</p>	<p>Montanègre</p>	61,90
6,62	4,92	<p>3</p> <p>22,08</p>	<p>D 135</p> <p>2 S' NAZ AIRE LE D'</p>	56,98
6,87	0,25	<p>4</p> <p>21,83</p>	<p>La Co//damine</p> <p>N 44°34.533' E 05°17.067'</p>	56,73
8,92	2,05	<p>5</p> <p>19,78</p>	<p>Col DES Guillens alt.802m</p>	54,68

SS 5 - 8

TC	5 - 8	Saint-Nazaire-le-Désert	DISTANCE	FRIDAY
TC	6 - 9	La Bâtie-des-Fonts	63,60 km	SECTION 2/3
SS			AVERAGE	TIME
5 - 8	S'-Nazaire-le-Désert / La Motte-Chalancon 1 & 2		28,70 km	50,88 km/h
				1h15

DISTANCE		DIRECTION	INFORMATION	km to TC
TOTAL	PARTIAL			
9,15	0,23		D 135 LA MOTTE-CH ^N 20 VOLVENT 6	54,45
10,75	1,60		Col du Portail Alt: 805m ① N 44°33.974' E 05°18.702'	52,85
12,75	2,00		Route de la Vallée	50,85
14,93	2,18		② Chemin du Cimetière N 44°33.567' E 05°20.433'	48,67
15,45	0,52		D 135 VOLVENT EN DRÔME PROVENÇALE	48,15

TC	5 - 8	Saint-Nazaire-le-Désert	DISTANCE	FRIDAY
TC	6 - 9	La Bâtie-des-Fonts	63,60 km	SECTION 2/3
SS			AVERAGE	TIME
5 - 8	S'-Nazaire-le-Désert / La Motte-Chalancon 1 & 2		28,70 km	50,88 km/h
				1h15

DISTANCE		DIRECTION	INFORMATION	km to TC
TOTAL	PARTIAL			
16,13	0,68	 11 12,57	<div style="border: 1px solid black; padding: 2px; display: inline-block;">Col de Vache Alt: 887m</div>	47,47
19,84	3,71	 12 8,86	<div style="border: 1px solid black; padding: 2px; display: inline-block;">Col des Roustants Alt: 1028m</div> N 44°32.400' E 05°22.133'	43,76
21,80	1,96	 13 6,90	<div style="border: 1px solid black; padding: 2px; display: inline-block; margin-left: 10px;">Chemin des Roux</div> N 44°31.650' E 05°21.583'	41,80
24,05	2,25	 14 4,65	<div style="border: 1px solid black; padding: 2px; display: inline-block; margin-left: 20px;">D 135</div> <div style="display: flex; justify-content: space-around; margin-top: 5px;"> <div style="border: 1px solid black; padding: 2px;">1 CHALANCON</div> <div style="border: 1px solid black; padding: 2px;">6 LA MOTTE CH^{CON}</div> </div>	39,55
24,67	0,62	 15 4,03	<div style="border: 1px solid red; border-radius: 50%; width: 30px; height: 30px; display: flex; align-items: center; justify-content: center; margin: 0 auto; margin-bottom: 5px;">30</div> <div style="border: 1px solid black; padding: 2px; display: inline-block; margin-left: 20px;">D 135</div> <div style="border: 1px solid red; padding: 5px; display: inline-block; margin-left: 20px;">CHALANCON</div>	38,93

 S
S
5
-
8

TC	5 - 8	Saint-Nazaire-le-Désert	DISTANCE	FRIDAY
TC	6 - 9	La Bâtie-des-Fonts	63,60 km	SECTION 2/3
SS			AVERAGE	TIME
5 - 8	S'-Nazaire-le-Désert / La Motte-Chalancon 1 & 2		28,70 km	50,88 km/h
				1h15

DISTANCE		DIRECTION	INFORMATION	km to TC
TOTAL	PARTIAL			
28,70	4,03	 16 0,00	FINISH SS 5 - 8 N 44°29.467' E 05°22.450'	34,90
28,94	0,24	 17	D 614 ⁿ TOUTES DIRECTIONS	34,66
28,96	0,02	 18	DECELERATION AREA	34,64
29,06	0,10	 19	STOP SS 5 - 8 N 44°29.324' E 05°22.628'	34,54
29,38	0,32	 20	D 61 LA MOTTE CHALANCON 	34,22

TC	5 - 8	Saint-Nazaire-le-Désert	DISTANCE	FRIDAY
TC	6 - 9	La Bâtie-des-Fonts	63,60 km	SECTION 2/3
SS			AVERAGE	TIME
5 - 8	S'-Nazaire-le-Désert / La Motte-Chalancon 1 & 2		28,70 km	1h15

DISTANCE		DIRECTION	INFORMATION	km to TC
TOTAL	PARTIAL			
29,58	0,20	 21	 	34,02
29,78	0,20	 22	 	33,82
36,39	6,61	 23	 	27,21
40,74	4,35	 24	 	22,86
45,56	4,82	 25		18,04

TC	5 - 8	Saint-Nazaire-le-Désert	DISTANCE	FRIDAY
TC	6 - 9	La Bâtie-des-Fonts	63,60 km	SECTION 2/3
SS			AVERAGE	TIME
5 - 8	S'-Nazaire-le-Désert / La Motte-Chalancon 1 & 2		50,88 km/h	1h15

DISTANCE		DIRECTION	INFORMATION	km to TC
TOTAL	PARTIAL			
48,27	2,71	 26	D 106 VALDRÔME LUC EN DIOIS	15,33
51,25	2,98	 27	Col de Rossas Alt: 1115m	12,35
57,64	6,39	 28	D 806 LUC EN DIOIS SS 6-9 N 44°30.333' E 05°34.483'	5,96
57,76	0,12	 29	D 106 SERRES 24 LA BÂTIE DES FONTS 6	5,84
57,83	0,07	 30	Le Bourg (C.de Valdrôme)	5,77

TC	5 - 8	Saint-Nazaire-le-Désert	DISTANCE	FRIDAY
TC	6 - 9	La Bâtie-des-Fonts	63,60 km	SECTION 2/3
SS			AVERAGE	TIME
5 - 8	S'-Nazaire-le-Désert / La Motte-Chalancon 1 & 2		50,88 km/h	1h15

DISTANCE		DIRECTION	INFORMATION	km to TC
TOTAL	PARTIAL			
59,58	1,75			4,02
63,60	4,02			0,00
	0,12			



TC	6 - 9	La-Bâtie-des-Fonts	DISTANCE	FRIDAY	
TC	6A	Gap - Technical Zone & Regroup IN	57,22 km	SECTION 2/3	
TC	9A	Gap - Parc Fermé & Technical Zone IN			
SS			AVERAGE	TIME	
6 - 9	La-Bâtie-des-Fonts / Aspremont 1 & 2		17,79 km	52,82 km/h	1h05



TC	6 - 9	La-Bâtie-des-Fonts	DISTANCE	FRIDAY
TC	6A	Gap - Technical Zone & Regroup IN	57,22 km	SECTION 2/3
TC	9A	Gap - Parc Fermé & Technical Zone IN		
SS 6 - 9			AVERAGE	TIME
La-Bâtie-des-Fonts / Aspremont 1 & 2			17,79 km	52,82 km/h
				1h05

DISTANCE		DIRECTION	INFORMATION	km to TC
TOTAL	PARTIAL			
0,00	0,00		D 106 SERRES 18 START SS 6 - 9 N 44°30.814' E 05°38.306'	57,22
3,50	3,50		Col de Carabes Alt: 1261m - LA DROME - A bientôt dans la Drôme N 44°30.031' E 05°39.245'	53,72
7,14	3,64		D 27 LE CHÂTEAU 	50,08
7,24	0,10		 N 44°29.102' E 05°39.667'	49,98
7,66	0,42			49,56

SS 6 - 9

TC	6 - 9	La-Bâtie-des-Fonts	DISTANCE	FRIDAY	
TC	6A	Gap - Technical Zone & Regroup IN	57,22 km	SECTION 2/3	
TC	9A	Gap - Parc Fermé & Technical Zone IN			
SS 6 - 9			AVERAGE	TIME	
La-Bâtie-des-Fonts / Aspremont 1 & 2			17,79 km	52,82 km/h	1h05

DISTANCE		DIRECTION	INFORMATION	km to TC
TOTAL	PARTIAL			
9,01	1,35		<p>D 27</p> <p>LA PIERRE</p> <p>30</p>	48,21
9,51	0,50		<p>D 27</p> <p>7,7 SERRES</p>	47,71
10,40	0,89		<p>2</p> <p>+</p> <p>⚡</p> <p>⚠ N 44°28.363' E 05°39.814'</p>	46,82
13,41	3,01		<p>D 227</p> <p>Le Forest 2,5</p> <p>ASPREMONT 5,5</p> <p>2</p> <p>⚡</p> <p>N 44°27.585' E 05°41.659'</p>	43,81
13,89	0,48		<p>D 227</p> <p>ASPREMONT</p> <p>←</p> <p>🚲</p>	43,33

TC	6 - 9	La-Bâtie-des-Fonts	DISTANCE	FRIDAY	
TC	6A	Gap - Technical Zone & Regroup IN	57,22 km	SECTION 2/3	
TC	9A	Gap - Parc Fermé & Technical Zone IN			
SS 6 - 9			AVERAGE	TIME	
La-Bâtie-des-Fonts / Aspremont 1 & 2			17,79 km	52,82 km/h	1h05

DISTANCE		DIRECTION	INFORMATION	km to TC
TOTAL	PARTIAL			
15,54	1,65		Le Forest ROUTE DE SIGOTTIER	41,68
16,80	1,26		CHEMIN DE HAUTEVILLE	40,42
17,79	0,99		FINISH SS 6 - 9 N 44°29.117' E 05°43.300'	39,43
17,98	0,19		DECELERATION AREA	39,24
18,08	0,10		CHEMIN DU CHÂTEAU STOP SS 6 - 9 N 44°29.233' E 05°43.367'	39,14

SS 6 - 9

TC	6 - 9	La-Bâtie-des-Fonts	DISTANCE	FRIDAY	
TC	6A	Gap - Technical Zone & Regroup IN	57,22 km	SECTION 2/3	
TC	9A	Gap - Parc Fermé & Technical Zone IN			
SS 6 - 9			AVERAGE	TIME	
La-Bâtie-des-Fonts / Aspremont 1 & 2			17,79 km	52,82 km/h	1h05

DISTANCE		DIRECTION	INFORMATION	km to TC
TOTAL	PARTIAL			
18,37	0,29	 16	 	38,85
18,78	0,41	 17		38,44
19,42 ↓ 22,28	0,64 ↓ 2,86	 18	 ! Speed Control on a section 	37,80 ↓ 34,94
22,38	0,10	 19	 	34,84
22,53	0,15	 20	 	34,69

TC	6 - 9	La-Bâtie-des-Fonts	DISTANCE	FRIDAY	
TC	6A	Gap - Technical Zone & Regroup IN	57,22 km	SECTION 2/3	
TC	9A	Gap - Parc Fermé & Technical Zone IN			
SS 6 - 9			AVERAGE	TIME	
La-Bâtie-des-Fonts / Aspremont 1 & 2			17,79 km	52,82 km/h	1h05

DISTANCE		DIRECTION	INFORMATION	km to TC
TOTAL	PARTIAL			
26,23	3,70	 21		30,99
29,73	3,50	 22		27,49
30,43	0,70	 23		26,79
30,64	0,21	 24		26,58
34,51	3,87	 25		22,71

TC	6 - 9	La-Bâtie-des-Fonts	DISTANCE	FRIDAY	
TC	6A	Gap - Technical Zone & Regroup IN	57,22 km	SECTION 2/3	
TC	9A	Gap - Parc Fermé & Technical Zone IN			
SS 6 - 9			AVERAGE	TIME	
La-Bâtie-des-Fonts / Aspremont 1 & 2			17,79 km	52,82 km/h	1h05

DISTANCE		DIRECTION	INFORMATION	km to TC
TOTAL	PARTIAL			
39,18	4,67	 26	 Speed Control 90	18,04
41,42	2,24	 27	 LA ROCHE DES ARNAUDS	15,80
47,35	5,93	 28	 D 994 LA FREISSINOUSE	9,87
53,24	5,89	 29	 D 291 A 51 AIX EN P ^{CE}	3,98
55,47	2,23	 30	 D 291 19t TOUTES DIRECTIONS TALLARD	1,75

TC	6 - 9	La-Bâtie-des-Fonts	DISTANCE	FRIDAY	
TC	6A	Gap - Technical Zone & Regroup IN	57,22 km	SECTION 2/3	
TC	9A	Gap - Parc Fermé & Technical Zone IN			
SS 6 - 9			AVERAGE	TIME	
La-Bâtie-des-Fonts / Aspremont 1 & 2			17,79 km	52,82 km/h	1h05

DISTANCE		DIRECTION	INFORMATION	km to TC
TOTAL	PARTIAL			
55,81	0,34	<p>31</p>	<p>D 291</p>	1,41
55,89	0,08	<p>32</p>	<p>D 291</p>	1,33
57,02	1,13	<p>33</p>	<p>Tennis Couverts Biblio Centrale de Prêt</p> <p>Car Wash</p>	0,20
57,12	0,10	<p>Media Zone</p> <p>34</p>	<p>Media Zone</p>	0,10
57,22	0,10	<p>35</p>	<p>Technical Zone IN</p> <p>TC 6A - 9A</p> <p>N 44°32.467' E 06°03.483'</p>	0,00

After TC 6A go to page 118

PAGE 117

After TC 9A go to page 120

TC	6A	Gap - Technical Zone & Regroup IN	DISTANCE	FRIDAY
TC	6B	Gap - Tech. Zone & Regr. OUT - Service IN	0,72 km	SECTION 2
			AVERAGE	TIME
			km/h	0h30

DISTANCE		DIRECTION	INFORMATION	km to TC
TOTAL	PARTIAL			
0,00	0,00	<p>1</p>	Technical Zone & Regroup IN TC 6A N 44°32.467' E 06°03.483'	0,72
0,13	0,13	<p>2</p>		0,59
0,41	0,28	<p>3</p>		0,31
0,57	0,16	<p>4</p>		0,15
0,63 ↓ 0,72	0,06 ↓ 0,09	<p>5</p>	Technical Zone & Regroup OUT / Service IN TC 6B N 44°32.283' E 06°03.517'	0,09 ↓ 0,00

FOLLOW THE PLAN

TC	6B	Gap - Tech. Zone & Repr. OUT - Service IN	DISTANCE	FRIDAY
TC	6C	Gap - Service OUT	1,00 km	SECTION 3
			AVERAGE	TIME
			km/h	0h33



TC	9A	Gap - Parc Fermé & Technical Zone IN	DISTANCE	FRIDAY
TC	9B	Gap - Parc Fermé OUT - Flexi-Service IN	0,72 km	SECTION 3
			AVERAGE	TIME
			km/h	0h10

DISTANCE		DIRECTION	INFORMATION	km to TC
TOTAL	PARTIAL			
0,00	0,00	<p>1</p>	Parc Fermé & Technical Zone IN TC 9A N 44°32.467' E 06°03.483'	0,72
0,13	0,13	<p>2</p>	 Chemin des Matins Calmes	0,59
0,41	0,28	<p>3</p>	Chemin des Matins Calmes	0,31
0,57	0,16	<p>4</p>	Route de Graffinel	0,15
0,63 ↓ 0,72	0,06 ↓ 0,09	<p>5</p>	Parc Fermé OUT / Flexi-Service IN TC 9B N 44°32.283' E 06°03.517'	0,09 ↓ 0,00

FOLLOW THE PLAN

TC	9B	Gap - Parc Fermé OUT - Flexi-Service IN	DISTANCE	FRIDAY
TC	9C	Gap - Flexi-Service OUT - Parc Fermé IN	1,60 km	SECTION 3
			AVERAGE	TIME
			km/h	0h48





THURSDAY - ALTERNATIVE ROAD

Special Stage

1

TC	1	Toudon	DISTANCE	THURSDAY
TC	2	Esclangon	156,00 km	SECTION 1
Alternative Road			AVERAGE	TIME
			48,00 km/h	3h15

DISTANCE		DIRECTION	INFORMATION	km to TC
TOTAL	PARTIAL			
	0,00		TC 1 N 43°53.895' E 07°07.324'	
	0,17	 Slowly through TC	START SS 1 N 47°53.973' E 07°07.274'	
<u>0,00</u>	0,17		TC 1 N 43°53.895' E 07°07.324'	156,30
2,60	2,60			153,70
4,10	1,50		 	152,20

TC	1	Toudon	DISTANCE	THURSDAY
TC	2	Esclangon	156,00 km	SECTION 1
Alternative Road			AVERAGE	TIME
			48,00 km/h	3h15

DISTANCE		DIRECTION	INFORMATION	km to TC
TOTAL	PARTIAL			
9,90	5,80	 6	 	146,40
10,90	1,00	 7	 	145,40
12,00	1,10	 8	 	144,30
22,40	10,40	 9		133,90
31,00	8,60	 10	 	125,30

TC	1	Toudon	DISTANCE	THURSDAY
TC	2	Esclangon	156,00 km	SECTION 1
Alternative Road			AVERAGE	TIME
			48,00 km/h	3h15

DISTANCE		DIRECTION	INFORMATION	km to TC
TOTAL	PARTIAL			
31,70	0,70	 11		124,60
36,70	5,00	 12		119,60
42,20	5,50	 13		114,10
43,20	1,00	 14 16		113,10

FURTHER FOLLOW THE NORMAL ITINERARY
Road Book 1 - Thursday - Page 46 Box 16

THURSDAY - ALTERNATIVE ROAD

Special Stage

2

TC	2	Esclangon	DISTANCE	THURSDAY
TC	3	Vaumeilh	143,00 km	SECTION 1
Alternative Road			AVERAGE	TIME
			49,31 km/h	2h54

DISTANCE		DIRECTION	INFORMATION	km to TC
TOTAL	PARTIAL			
	0,00	<p>1</p>	<p>TC 2</p> <p>N 43°11.714' E 06°16.617'</p>	
	0,13	<p>2</p> <p>Slowly through TC</p>	<p>START SS 2</p> <p>N 47°11.782' E 06°16.589'</p>	
<u>0,00</u>	0,13	<p>3</p>	<p>TC 2</p> <p>N 43°11.714' E 06°16.617'</p>	127,30
9,08	9,08	<p>4</p>	<p>4 MARCOUX</p>	118,22
13,50	4,42	<p>5</p>	<p>80 BARCELONNETTE 35 SEYNE LES ALPES 4 LE BRUSQUET</p>	113,80

TC	2	Esclangon	DISTANCE	THURSDAY
TC	3	Vaumeilh	143,00 km	SECTION 1
Alternative Road			AVERAGE	TIME
			49,31 km/h	2h54

DISTANCE		DIRECTION	INFORMATION	km to TC
TOTAL	PARTIAL			
17,48	3,98	 6		109,82
20,70	3,22	 7		106,60
34,47	13,77	 8		92,83
36,90	2,43	 9		90,40
47,01	10,11	 10		80,29

TC	2	Esclangon	DISTANCE	THURSDAY
TC	3	Vaumeilh	143,00 km	SECTION 1
Alternative Road			AVERAGE	TIME
			49,31 km/h	2h54

DISTANCE		DIRECTION	INFORMATION	km to TC
TOTAL	PARTIAL			
47,90	0,89			79,40

FURTHER FOLLOW THE NORMAL ITINERARY
Road Book 1 - Thursday - Page 60 Box 18

THURSDAY - ALTERNATIVE ROAD

Special Stage

3

TC	3	Vaumeilh	DISTANCE	THURSDAY
TC	3A	Gap - Parc Fermé & Technical Zone IN	40,70 km	SECTION 1
Alternative Road			AVERAGE	TIME
			45,22 km/h	0h54

DISTANCE		DIRECTION	INFORMATION	km to TC
TOTAL	PARTIAL			
	0,00	<p>1</p>	<p>D 304</p> <p>SIGOYER 4 MELVE 10</p> <p>TC 3</p> <p>N 44°17.283' E 05°57.417'</p>	
	0,11	<p>2</p>	<p>START SS 3</p> <p>N 44°17.339' E 05°57.441'</p>	
<u>0,00</u>	0,11	<p>Slowly through TC</p> <p>3</p>	<p>TC 3</p> <p>N 44°17.283' E 05°57.417'</p>	40,80
3,04	3,04	<p>4</p>	<p>D 4</p> <p>THEZE 6</p> <p><input checked="" type="checkbox"/> VAUMEILH</p>	37,76
6,32	3,28	<p>5</p>	<p>D 654</p> <p>SIGOYER 4</p> <p>VAUMEILH 5</p>	34,48

TC	3	Vaumeilh	DISTANCE	THURSDAY
TC	3A	Gap - Parc Fermé & Technical Zone IN	40,70 km	SECTION 1
Alternative Road			AVERAGE	TIME
			45,22 km/h	0h54

DISTANCE		DIRECTION	INFORMATION	km to TC
TOTAL	PARTIAL			
8,74	2,42	 6		32,06
9,04	0,30	 7		31,76
15,89	6,85	 8 13		24,91

FURTHER FOLLOW THE NORMAL ITINERARY
Road Book 1 - Thursday - Page 71 Box 13



FRIDAY - ALTERNATIVE ROAD

Special Stage

4 - 7

TC	4 - 7	Laborel	DISTANCE	FRIDAY
TC	5 - 8	Saint-Nazaire-le-Désert	87,70 km	SECTION 2/3
Alternative Road			AVERAGE	TIME
			45,76 km/h	1h55

DISTANCE		DIRECTION	INFORMATION	km to TC
TOTAL	PARTIAL			
	0,00	 1	TC 4 - 7 N 44°17.683' E 05°35.833'	
	0,13	 2 Slowly through TC	START SS 4 - 7 N 44°17.550' E 05°35.767'	
<u>0,00</u>	0,13	 3	TC 4 - 7 N 44°17.683' E 05°35.833'	90,05
4,40	4,40	 4	 	85,65
4,96	0,56	 5	 	85,09

TC	4 - 7	Labrel	DISTANCE	FRIDAY
TC	5 - 8	Saint-Nazaire-le-Désert	87,70 km	SECTION 2/3
Alternative Road			AVERAGE	TIME
			45,76 km/h	1h55

DISTANCE		DIRECTION	INFORMATION	km to TC
TOTAL	PARTIAL			
8,90	3,94	 6	D 30 ORPIERRE	81,15
16,16	7,26	 7	D 949 ROSANS TRECSCLEOUX	73,89
16,60	0,44	 8	D 949 4,5 TRECSCLEOUX 69 NYONS	73,45
20,88	4,28	 9	D 949 TRECSCLEOUX 30	69,17
30,63	9,75	 0,11 10	D 949 MONTJAY 30	59,42

TC	4 - 7	Laborel	DISTANCE	FRIDAY
TC	5 - 8	Saint-Nazaire-le-Désert	87,70 km	SECTION 2/3
Alternative Road			AVERAGE	TIME
			45,76 km/h	1h55

DISTANCE		DIRECTION	INFORMATION	km to TC
TOTAL	PARTIAL			
30,74	0,11	 11		59,31
32,63	1,89	 12		57,42
40,58	7,95	 13		49,47
44,81	4,23	 14		45,24
45,63	0,82	 15		44,42

TC	4 - 7	Laborel	DISTANCE	FRIDAY
TC	5 - 8	Saint-Nazaire-le-Désert	87,70 km	SECTION 2/3
Alternative Road			AVERAGE	TIME
			45,76 km/h	1h55

DISTANCE		DIRECTION	INFORMATION	km to TC
TOTAL	PARTIAL			
49,73	4,10		40,32	
50,38	0,65		39,67	

FURTHER FOLLOW THE NORMAL ITINERARY
Road Book 1 - Friday - Page 95 Box 21



FRIDAY - ALTERNATIVE ROAD

Special Stage

5 - 8



TC	5 - 8	Saint-Nazaire-le-Désert	DISTANCE	FRIDAY
TC	6 - 9	La Bâtie-des-Fonts	57,00 km	SECTION 2/3
Alternative Road			AVERAGE	TIME
			45,60 km/h	1h15

DISTANCE		DIRECTION	INFORMATION	km to TC
TOTAL	PARTIAL			
	0,00	<p>1</p>	<p>TC 5 - 8</p> <p>N 44°33.524' E 05°17.124'</p>	
	0,10	<p>2</p> <p>Slowly through TC</p>	<p>← Bertranne</p> <p>START SS 5 - 8</p> <p>N 44°33.490' E 05°17.200'</p>	
<u>0,00</u>	0,10	<p>3</p>	<p>TC 5 - 8</p> <p>N 44°33.524' E 05°17.124'</p>	57,00
0,04	0,04	<p>4</p>		56,96
6,28	6,24	<p>5</p>	<p>D 173^A</p> <p>LA MOTTE CH^{ON}17 →</p> <p>GUMIANE 2 →</p>	50,72

TC	5 - 8	Saint-Nazaire-le-Désert	DISTANCE	FRIDAY
TC	6 - 9	La Bâtie-des-Fonts	57,00 km	SECTION 2/3
Alternative Road			AVERAGE	TIME
			45,60 km/h	1h15

DISTANCE		DIRECTION	INFORMATION	km to TC
TOTAL	PARTIAL			
8,13	1,85	<p>6</p>	<p>D 173^A</p> <p>GUMIANE</p>	48,87
8,18	0,05	<p>7</p>	<p>D 173</p> <p>LA MOTTE - CHALANCON</p> <p>ARNAYON</p>	48,82
13,58	5,40	<p>8</p>	<p>D 173</p> <p>ARNAYON</p> <p>LA MOTTE - CHALANCON</p>	43,42
20,88	7,30	<p>9</p>	<p>D 173</p> <p>5 ARNAYON</p> <p>19 BOUVIERES</p>	36,12
22,53	1,65	<p>10</p>	<p>D 61</p> <p>LA MOTTE - CHALANCON</p>	34,47

TC	5 - 8	Saint-Nazaire-le-Désert	DISTANCE	FRIDAY
TC	6 - 9	La Bâtie-des-Fonts	57,00 km	SECTION 2/3
Alternative Road			AVERAGE	TIME
			45,60 km/h	1h15

DISTANCE		DIRECTION	INFORMATION	km to TC
TOTAL	PARTIAL			
22,98	0,45			34,02
		11 21		

FURTHER FOLLOW THE NORMAL ITINERARY
Road Book 1 - Friday - Page 105 Box 21

FRIDAY - ALTERNATIVE ROAD

Special Stage

6 - 9

TC	6 - 9	La-Bâtie-des-Fonts	DISTANCE	FRIDAY
TC	6A	Gap - Technical Zone & Regroup IN	77,60 km	SECTION 2/3
TC	9A	Gap - Parc Fermé & Technical Zone IN	AVERAGE	TIME
Alternative Road			49,01 km/h	1h35

DISTANCE		DIRECTION	INFORMATION	km to TC
TOTAL	PARTIAL			
	0,00	<p>1</p>	<p>D 106</p> <p>LA BATIE DES FONTS</p> <p>30</p> <p>TC 6 - 9</p> <p>N 44°30.851' E 05°38.277'</p>	
	0,12	<p>2</p>	<p>D 106</p> <p>SERRES 18</p> <p>START SS 6 - 9</p> <p>N 44°30.814' E 05°38.306'</p>	
<u>0,00</u>	0,12	<p>Slowly through TC</p> <p>3</p>	<p>()</p> <p>TC 6 - 9</p> <p>N 44°30.851' E 05°38.277'</p>	75,79
4,62	4,62	<p>4</p>		71,17
5,95	1,33	<p>5</p>	<p>D 306</p> <p>18 LUC EN DIOIS</p>	69,84

TC	6 - 9	La-Bâtie-des-Fonts	DISTANCE	FRIDAY
TC	6A	Gap - Technical Zone & Regroup IN	77,60 km	SECTION 2/3
TC	9A	Gap - Parc Fermé & Technical Zone IN	AVERAGE	TIME
Alternative Road			49,01 km/h	1h35

DISTANCE		DIRECTION	INFORMATION	km to TC
TOTAL	PARTIAL			
8,10	2,15	<p>6</p>		67,69
12,31	4,21	<p>7</p>		63,48
15,31	3,00	<p>8</p>		60,48
24,80	9,49	<p>9</p>		50,99
29,50	4,70	<p>10</p>		46,29

TC	6 - 9	La-Bâtie-des-Fonts	DISTANCE	FRIDAY
TC	6A	Gap - Technical Zone & Regroup IN	77,60 km	SECTION 2/3
TC	9A	Gap - Parc Fermé & Technical Zone IN	AVERAGE	TIME
Alternative Road			49,01 km/h	1h35

DISTANCE		DIRECTION	INFORMATION	km to TC
TOTAL	PARTIAL			
35,90	6,40	 11	D 993 	39,89
40,34	4,44	 12	D 993 	35,45
41,04	0,70	 13	D 1075 	34,75
41,10	0,06	 14 20	D 994 ^A 	34,69

FURTHER FOLLOW THE NORMAL ITINERARY
 Road Book 1 - Friday - Page 114 Box 20

FICHE D'ABANDON OU DE NOUVEAU DEPART

You definitively retire from the rally and do not wish to restart the following day, you must:

- inform the organiser as soon as possible before the publication of the restart list:
+377 93 15 61 10 (Race Control)
- complete this retirement form and send a picture of it to the following e-mail address: rallye@acm.mc

Vous abandonnez définitivement le rallye et ne souhaitez pas repartir le jour suivant, vous devez :

- *informer l'organisateur dès que possible avant la publication de la liste de nouveau départ :*
+377 93 15 61 10 (Direction Course);
- *compléter la présente fiche d'abandon et l'envoyer en photo à l'adresse e-mail suivante : rallye@acm.mc*

Retirement date and time / *Date et heure de l'abandon* :/...../.....h.....

On SS / *Sur l'ES* :

Between TC / *Entre le CH* : and TC / *et le CH* :

Reason / *Motif* :

Competitor number / *Numéro du concurrent* :

Competitor signature / *Signature du concurrent* :

You retire from the day only and wish to restart the following day, you must:

- inform the organiser of your provisional retirement: **+336 89 34 39 16** (Restarts Manager);
- use the « Restart » card to service the provisional retired car;
- respect the FIA WRC Sporting Regulations Art. 54 & 55 and the Supplementary Regulations Art. 12.8.

Vous abandonnez seulement le jour en cours et souhaitez repartir le jour suivant, vous devez :

- *informer l'organisateur de votre abandon provisoire : +336 89 34 39 16 (Responsable des Nouveaux Départs);*
- *utiliser la fiche « Nouveau Départ » afin d'assister la voiture ayant provisoirement abandonné ;*
- *respecter les Art. 54 & 55 du Règlement Sportif FIA CMR et l'Art. 12.8 du Règlement Particulier.*



FICHE D'ABANDON OU DE NOUVEAU DEPART

You definitively retire from the rally and do not wish to restart the following day, you must:

- inform the organiser as soon as possible before the publication of the restart list:
+377 93 15 61 10 (Race Control)
- complete this retirement form and send a picture of it to the following e-mail address: rallye@acm.mc

Vous abandonnez définitivement le rallye et ne souhaitez pas repartir le jour suivant, vous devez :

- *informer l'organisateur dès que possible avant la publication de la liste de nouveau départ :*
+377 93 15 61 10 (Direction Course);
- *compléter la présente fiche d'abandon et l'envoyer en photo à l'adresse e-mail suivante : rallye@acm.mc*

Retirement date and time / *Date et heure de l'abandon* :/...../.....h.....

On SS / *Sur l'ES* :

Between TC / *Entre le CH* : and TC / *et le CH* :

Reason / *Motif* :

Competitor number / *Numéro du concurrent* :

Competitor signature / *Signature du concurrent* :

You retire from the day only and wish to restart the following day, you must:

- inform the organiser of your provisional retirement: **+336 89 34 39 16** (Restarts Manager);
- use the « Restart » card to service the provisional retired car;
- respect the FIA WRC Sporting Regulations Art. 54 & 55 and the Supplementary Regulations Art. 12.8.

Vous abandonnez seulement le jour en cours et souhaitez repartir le jour suivant, vous devez :

- *informer l'organisateur de votre abandon provisoire : +336 89 34 39 16 (Responsable des Nouveaux Départs);*
- *utiliser la fiche « Nouveau Départ » afin d'assister la voiture ayant provisoirement abandonné ;*
- *respecter les Art. 54 & 55 du Règlement Sportif FIA CMR et l'Art. 12.8 du Règlement Particulier.*



ENQUIRY FORM

RAPPORT

N.B.: A picture of this form must be sent to the following e-mail address: rallye@acm.mc

N.B.: Une photo de ce formulaire doit être envoyée à l'adresse e-mail suivante : rallye@acm.mc

Competitor name / *Nom du concurrent* :

Competitor number / *Numéro du concurrent* :

Reason for the enquiry / *Motif du rapport* :

SS number / *ES numéro* : or road section to TC / *ou en liaison vers le CH* :

Nature of the enquiry / *Contenu du rapport* :

Name of the person lodging enquiry / *Nom du rapporteur* :

Title / *Titre* : Signature / *Signature* :

Date / *Date* :/...../..... Time / *Heure* :h.....

Action or decision / *Action ou décision* :



ENQUIRY FORM

RAPPORT

N.B.: A picture of this form must be sent to the following e-mail address: rallye@acm.mc

N.B.: Une photo de ce formulaire doit être envoyée à l'adresse e-mail suivante : rallye@acm.mc

Competitor name / *Nom du concurrent* :

Competitor number / *Numéro du concurrent* :

Reason for the enquiry / *Motif du rapport* :

SS number / *ES numéro* : or road section to TC / *ou en liaison vers le CH* :

Nature of the enquiry / *Contenu du rapport* :

Name of the person lodging enquiry / *Nom du rapporteur* :

Title / *Titre* : Signature / *Signature* :

Date / *Date* :/...../..... Time / *Heure* :h.....

Action or decision / *Action ou décision* :





NEW

GR *YARIS* AERO PERFORMANCE PACKAGE

POUR LES TRAJETS COURTS, PRIVILÉGIEZ LA MARCHÉ OU LE VÉLO. PENSEZ À COVOITURER.

AU QUOTIDIEN, PRENEZ LES TRANSPORTS EN COMMUN. #SEDÉPLACERMOINSPOLLUER